



REVISTA BRASILEIRA DE XADREZ POSTAL

Fundado em 14/02/69 - ANO XX - Nº 126 - Novembro - 2004



PROCESSO ELEITORAL 2005 - EDITAL

Comunicamos ao quadro associativo a abertura do Processo Eleitoral do Clube de Xadrez Epistolar Brasileiro, visando à eleição, para o biênio 2005/2007, da Diretoria Executiva, do Conselho Fiscal e do Conselho Consultivo, em conformidade aos artigos 46 a 50 dos Estatutos.

O número de sócios efetivos do CXEB na presente data é de **408**.

Rio de Janeiro, 3 de novembro de 2004.

José Joaquim de Amorim Neto (Presidente)

< < RECESSO NATALINO > >

Lembramos aos associados que no período compreendido entre os dias 15 de dezembro e o **primeiro dia útil** de janeiro de 2005, dia 3 - uma segunda-feira - o CXEB guarda um recesso. ***Durante esse período, ficam suspensas as contagens de tempo de reflexão e de outros prazos regulamentares.***

homepage: <http://www.cxeb.org.br>

email: cxeb@dialdata.com.br

RBXP - nº 126

ÍNDICE

INFORMES

Eleições do CXEB em 2005	3
Relatório das atividades de 2003	4
Ata da Assembléia Geral Ordinária	8
Ata da Reunião de Diretoria	9

SEÇÕES E ARTIGOS

SP 450 ANOS	15
VIII Copa Itaú	21
Um rei andarilho na Escocesa	25
Estudando finais com Kasparov	26
Analisando a Caro-Kann	28
Qual o melhor lance ?	29
Grandes Partidas da História	30
Entrevistando Kasparov	35
Teste o seu jogo posicional	39
O soft comenta partidas	40
Partidas	41
Respostas	49
Problemas	60

TORNEIOS

Torneios Eletrônicos	52
Campeonato Brasileiro Individual	52
Taça Brasil	54
Campeonatos Estaduais	56
Torneios Especiais	56
Classificação	58
Temáticos	59

CXEB

Clube de Xadrez Epistolar Brasileiro

Presidente de Honra:

Ubirajara de Oliveira Barroso

Diretoria 2003/2005:

Presidente:

José Joaquim de Amorim Neto

Vice-Presidente:

Alberto Pinheiro Mascarenhas

Diretor Administrativo:

Lair Válio Alves

Diretor Financeiro:

José Gilberto Meireles

Diretor Geral de Torneios:

Dorgival Olavo Guedes Jr

Diretor da Área Internacional:

Bolívar Ribeiro Gonzalez

Diretor de Publicações:

Sérgio Gonçalves Barbosa

Diretor de Divulgação:

Luiz Angelo Marques Noronha

Conselho Consultivo:

Presidente: Ubirajara de Oliveira Barroso.

Membros Natos: Antônio Carlos Raposo, Milton Gonçalves Sanchez, Nelson Lopes da Silva, Pedro Luiz de Oliveira Costa Neto, Torben Erik Carlsen.

Membros Eleitos: Márcio Barbosa de Oliveira, Luiz Fernando Cirello, Warner Bruce Kover.

Conselho Fiscal:

Titulares: Dieter Hans Bruno Kohl, João de Deus Carvalho, Ruy Castro Monteiro da Silva.

CAPA: Foto obtida na Assembléia realizada no Tijuca Tênis Clube. Da esquerda para a direita: Marco Aurélio Ferreira Maia, Alberto Mourão Bastos, Ruy Castro Monteiro da Silva, Kelsen Rosas Sodré Azevedo, Néelson Lopes da Silva, Sérgio Gonçalves Barbosa, Raimundo Roosevelt Rosado Coelho, José Joaquim de Amorim Neto e Lair Válio Alves. Fotógrafo: Paulo Cezar de Oliveira Tórtora.

RBXP - REVISTA BRASILEIRA DE XADREZ POSTAL
EDITADA BIMESTRALMENTE PELO CLUBE DE XADREZ EPISTOLAR BRASILEIRO

E-mail: cxeb@dialdata.com.br

Home-page: <http://www.cxeb.org.br>

Redator: Sergio Gonçalves Barbosa (Caixa Postal 323 - Rio de Janeiro - RJ - 20001-970)

Secretário da Redação: Nelson Lopes (Caixa Postal 21.200 - São Paulo - SP - 04602-970)

Colaboradores desta edição: Luiz Roberto Guimarães da Costa Jr., Marcos Antônio dos Santos e Warner Bruce Kover.

Impressão: COPIDART Editora Ltda - Rua Paulo Setúbal, 37 - São Paulo - SP - 02031-010

Todo material destinado à publicação na RBXP deve ser enviado ao Redator.

Tiragem desta edição: 500 exemplares

ELEIÇÕES do CXEB de 2005

Como é do conhecimento geral, a cada 2 anos elegemos nova diretoria, por meio do voto direto dos associados. A próxima eleição será realizada em julho de 2005.

O objetivo desta comunicação, por conseguinte, é o de informar a todos que eu (Jose Amorim) não serei candidato à reeleição ou a qualquer outro cargo constante da relação de cargos eletivos.

Sou associado do CXEB desde 1981. Em 1991, iniciei a minha carreira de colaborador do Clube, sendo nomeado Diretor de Torneios de Classificação, Categoria I. A partir daí, comecei a exercer uma longa lista de atividades.

A função de Adjudicador foi o cargo seguinte. Em 1996, com o advento e incremento da Internet, o então Presidente, Pedro Luiz de Oliveira da Costa Neto, na Assembléia de 1996, incentivou o quadro social do CXEB a apresentar propostas visando obter infra-estrutura para criação de torneios por E-mail. Juntamente com o amigo Paulo Marczykoski, criamos toda uma estrutura necessária e a partir daí teve início uma longa etapa de tarefas. Fui e sou Diretor de Torneios, Diretor de Departamento, participei de revisão da Revista etc... Fui obrigado a exercer temporariamente diversas outras funções, em razão da pouca disponibilidade de tempo dos seus ocupantes.

Em 1997, Pedro Luiz, Alberto Mascarenhas e eu, fomos ao Congresso da ICCF, em Buenos Aires. Começa aí uma nova etapa da minha carreira administrativa no Xadrez por Correspondência. Refiro-me aos cargos que ocupei e ocupo na ICCF.

Em 1999, fui eleito Vice-Presidente do CXEB e em 2001 fui reeleito na mesma função. Nessa ocasião, como o Presidente renunciou, desde outubro de 2001 ocupo a Presidência. Candidatei-me outra vez em 2003, tendo sido confirmado no cargo que até hoje ocupo.

Em resumo, são 13 anos sem interrupção de trabalho no CXEB e na ICCF e creio estar merecendo umas boas férias. Sinto-me bastante cansado após tudo isto.

Desta maneira, decidi-me por não me candidatar novamente à Presidência no próximo pleito em 2005. Está na hora de dar oportunidade a que outros sócios ponham em prática algumas novas idéias.

Pensando bem, nesta minha sucessão, foi fácil concluir que o processo deva ser conduzido pelos próprios associados do CXEB. Se eu assumir a tarefa de procurar o meu substituto, haverá a tendência de as pessoas ficarem inertes, esperando uma ação de minha parte. É fundamental, portanto, que o meu substituto surja em processo de busca realizada pelo próprio corpo associativo. É importante lembrar que eu não sou o dono do CXEB e que o Clube é de propriedade de todos.

Administrar um clube como o CXEB não requer grandes conhecimentos. O nosso universo é razoavelmente restrito e, por isso, qualquer associado que tenha alguma experiência gerencial poderá ocupar o cargo. Claro se torna que não é necessário sacrificar a família nem o trabalho para desempenhar esta função. Creio que o único sacrifício a ser feito será não participar de muitos torneios. Normalmente, o Presidente do CXEB joga muito pouco.

Portanto, Amigos, está na hora de todos começarem a se movimentar. Troquem idéias com os Amigos, apresentem sugestões uns aos outros de quem possa ocupar este cargo. Todo o processo de comunicação é válido. Em minha opinião, só não são aceitáveis desculpas, tais como:

1- não tenho tempo. Quando me aposentar, apresentar-me-ei para fazer algum trabalho em prol do CXEB.

Trabalhei este tempo todo (somente me aposentei em 2001), ocupando paralelamente um alto cargo em empresa multinacional no Brasil. Tempo se arranja. E preciso apenas ter-se boa vontade.

2- não tenho muitos conhecimentos das rotinas do CXEB.

Isto não é fator impeditivo. Se o interessado tiver alguma experiência gerencial, o conhecimento das funções em geral surgirá normalmente. Uma boa equipe de Diretores-eleitos ajuda bastante. A comunicação hoje está bastante fácil, pois o Presidente pode comunicar-se com a sua equipe via E-mail ou por meio de novas tecnologias e produtos de software e hardware (tais como Messenger, Skype etc...).

Estou terminando por aqui a missão de informar a todos que a partir de agora o corpo de associados do CXEB terá um trabalho adicional, qual seja, o de procurar um associado que se disponha a ser Presidente no período de 2005 a 2007.

A missão é de todos. Vamos lá.

Comuniquem-se comigo em caso de dúvidas:

Telefone- 21-22942702

e-mail- amorj@attglobal.net

Skype- nickname-amorimj

Um abraço a todos

Jose Amorim
Presidente do CXEB

<< RELATÓRIO DAS ATIVIDADES DO EXERCÍCIO DE 2003 >>

RELATÓRIO DA PRESIDÊNCIA

O CXEB atingiu o degrau mais alto do Xadrez por correspondência mundial. O jogador de maior rating internacional Carlos Evanir da Costa está participando do XIX Campeonato Mundial da ICCF. É de se ressaltar também que o Evanir é o jogador de rating mais alto neste torneio.

Em 2003 teve início a fase Preliminar da XV Olimpíada da ICCF. Nosso tabuleiro 1, Lair Válio Alves, está tendo uma experiência inédita e interessante. Ele está jogando com o holandês Gert Timmerman, vencedor do XVI Campeonato Mundial da ICCF e segundo maior rating do mundo na atualidade.

Tivemos um grande crescimento no número de jogadores com título da ICCF. Em 2003, o CXEB foi o terceiro clube com maior número de títulos conquistados, somente atrás da Alemanha e da Rússia.

Na área nacional, tivemos uma diminuição do número de inscrições em torneios e este número aparentemente é a contrapartida de um grande número de inscrições em torneios internacionais.

Os torneios por E-mail tiveram pela primeira vez um torneio com ciclo completo: a XVIII TB teve iniciada a sua fase final.

O Banco de Dados de partidas do CXEB continua crescendo graças ao eficiente trabalho do associado Rogério Amaral. Hoje temos um banco de dados de mais de 7500 partidas.

Tivemos uma grande mudança administrativa representada pela fusão das categorias I, II e III na Categoria Aberta. Esta mudança revela uma tendência comum no mundo inteiro, face a de diminuição de disputantes.

Uma grande novidade foi o grande aumento de qualidade da revista do CXEB, graças ao trabalho do diretor Sérgio Barbosa e do associado e funcionário Nelson Lopes da Silva.

Esta nova fase da Revista tem recebido grandes elogios e outras melhorias estão sendo implantadas. A maior novidade é a implantação da revista eletrônica, que devera ocorrer na edição de novembro deste ano ou janeiro de 2005.

A listagem de rating do CXEB, publicada no mês de julho de 2004, foi implementada por meio de um novo sistema de Informática, que está sendo implantado sob a direção do diretor Alfredo Dutra. O nosso plano é que a partir de 2005 tenhamos a publicação de três listagens de rating por ano, nos meses de janeiro, maio e setembro.

José Amorim Presidente
Rio de Janeiro - RJ, 25 de Julho de 2004.

DIRETORIA GERAL DE TORNEIOS

1. INTRODUÇÃO

O ano de 2003 não parece ter sido dos mais profícuos para o CXEB, pelo menos não na área doméstica e tendo por parâmetro o número de inscrições. Provavelmente tenha sido o ano de menor número de inscrições em nossos torneios e este é um parâmetro desde há muito considerado.

Embora no ano de 2002 tenhamos presenciado pelo menos uma parada no crescimento negativo, neste ano foi muito sensível a diminuição de candidatos aos inúmeros torneios oferecidos.

Correções de rumo são pois exigidas para que o Clube continue a oferecer aos seus associados um lazer de alta qualidade e, como sempre, a possibilidade de fazer-se novos amigos.

2. PESSOAL

Participaram do trabalho de planejamento, organização, execução e controle dos nossos torneios, nas diversas áreas os associados abaixo nomeados.

2.1 Diretor da DGT: Dorgival Olavo Guedes Júnior.

2.2 Diretores de Departamentos:

Departamento de Torneios Postais: Dorgival Olavo Guedes Júnior

Departamento de Torneios Eletrônicos: José Joaquim de Amorim Neto

2.3 Diretores de Divisão:

Div CBI: Luiz Ângelo Marques Noronha

Div TB : Celso Luiz da Silva

Div CEI: Paulo Afonso Borba Rolim

DITES: Bianor de Oliveira Neves

DITEM : Valdir Tavares Dourado

Div TC : Jaime Luís Henkes

Div XER : Ailton José de Faria.

2.4 Diretores de Torneio (DT):

Adilson Martins Coelho; Ailton José de Faria; Alberto Francisco Dillenburg; André Luis Dechen; Bianor de Oliveira Neves; Celso Luiz da Silva; Dorgival Olavo Guedes Júnior; Elcio Conte Loufido Mourão; Élio Berdaky; Fausto Monteiro de Mesquita Júnior; Ivan Marques da Silva; Jaime Luis Henkes; João Baptista de Carvalho; João Eduardo Pereira Abramides; Jorge André Pregun; José Façanha Mamede; José Joaquim de Amorim Neto; Luis Molist Vilanova; Luiz Ângelo Marques Noronha; Paulo Afonso Borba Rolim; Paulo Roberto Thorman Marczykoski; Rafael Antônio Chedid; Roberto Silva Lima; Salvador Mangini Filho; Sérgio Gonçalves Barbosa; Valdir Tavares Dourado; Wagner Ferraro da Costa; Warner Bruce Kover.

2.5 Setor de Adjudicações - SETADJ

Diretor do SETADJ: Sérgio Gonçalves Barbosa.

Adjudicações realizadas em 2003: 2 (duas)

Árbitros que atuaram: Alberto Pinheiro Mascarenhas, Alfredo Carlos Soares Dutra Neto, Bolívar Ribeiro Gonzalez, José Joaquim de Amorim Neto, João de Deus Carvalho, Milton Gonçalves Sanchez, Nelson Lopes da Silva e Warner Bruce Kover.

3. TORNEIOS INICIADOS NO PERÍODO.

Registramos a organização de 71 grupos com participação de 757 inscritos, inferior aos 830 inscritos de 2001 e muito menor que os 1149 inscritos de 2002.

Torneios iniciados no Exercício de 2003				
Div/Dep	Torneios	Fase	Grupos	Inscrições
Departamento Torneios Eletrônicos	XV CBI-E-SF	Semifinal	4	43
	XX TB EM	Preliminar	17	170
	S O M A		21	213
Div CBI	Nenhum			
Div T B	XIX TB SF	Semifinal	4	40
	XXI TB P	Preliminar	20	230
	SOMA		24	270
Div CEI	Nenhum			
Divisão Torneios Especiais	VII/VIII/IX CBV F	Final	3	38
	X/XI CBV P	Preliminar	10	120
	S O M A		13	158
Divisão de Torneios de Classificação	TC/S	Única	1	11
	TC/E	Única	1	11
	TC/A	Única	2	14
	S O M A		4	26
DITEM	Série TT/D	Única	3	21
	S O M A		3	21
Div XER	VIII XER	Final	1	14
T S Comp	I T S Comp	Única	5	55
T O T A L			71	757

Dados Comparativos

Anos	1998	1999	2000	2001	2002	2003
Inscrições em torneios	1189	1185	970	830	1149	757

GRANDES VENCEDORES

Torneio	Campeão	RBXP
TCS 056	Edmundo Zuchowski Filho	116, março 03
TC/S EM 005	João Alberto Correa da Silva	117, maio 03
TC/S EM 006	Ramiro da Costa Almeida	idem
III CEI Ceará	Luiz Ângelo Marques Noronha	118/119 jul/set 03
XV TB F	Fábio Bidart Piccoli	121, jan 04
VIII CEI Santa Catarina	Ary Sérgio Dias Filho	122, março 04
VIII XER Final	Ailton José de Faria	idem
TCS 057	Francisco José Baena Moraes	idem
XIII CBI Final	João Carlos de Oliveira 04/39	123, maio 04
VII CEI Pernambuco	José Ribamar Souza Neves e Sérgio Murilo de A. Pereira	idem
TCS 058	Jorge de Sá Cavalcanti	idem
VII CEI Paraíba	José Severino de Magalhães	124 jul 04
IV CEI Rio Grande do Norte	Jackson Douglas Fonseca	Idem

Nossos cumprimentos aos campeões acima mencionados. Lutaram e mereceram o galardão.

Nossos cumprimentos também aos campeões dos grupos de TCE, TCI, TCII, TCIII e de grupos de torneios temáticos, aqui não informamos por falta de espaço.

4. A CATEGORIA ABERTA

Uma grande mudança foi registrada nesse exercício de 2003 e nunca é demais lembrá-la: a fusão das categorias I, II e III na Categoria Aberta. Talvez os efeitos dessa mudança ainda não tenham sido sentidos no exercício de 2003, mas já estão sendo sentidos no corrente exercício e deverão ser marcantes já no próximo exercício. Com essa mudança aproximamos o nosso sistema do ora empregado pela ICCF e, num tempo de poucos candidatos a torneios, eliminamos alguns para possibilitar a concentração um pouco maior de candidatos numa única categoria.

5. CONCLUSÃO

Se não alcançamos melhores resultados não foi por falta de empenho. Todos, Diretoria Executiva, Diretores de Divisão e Diretores de Torneios, nos esforçamos ao máximo. Muitos de nós doamos ao Clube e aos companheiros parte do nosso tempo disponível (e alguns até um pouco mais). Muitos lutaram para que ainda pudéssemos ostentar esses resultados. Creio que não se possa dizer sequer que a falta de melhores resultados se deva a colaboração de poucos e se mais companheiros participassem poderíamos ter alcançado resultados mais significativos. Resultados mais significativos, no meu entendimento, só seriam obtidos com um grau de participação maior do corpo de associados.

Dorgival Olavo Guedes Junior (DGT)
Belo Horizonte - MG, 22 de julho de 2004

DIRETORIA DA ÁREA INTERNACIONAL

Neste período de julho de 2003 a julho de 2004, foi repleto de grandes acontecimentos para o xadrez postal brasileiro, como o aumento dos jogadores titulados, e contínua participação brasileira em torneios internacionais. Atualmente o clube conta com 47 títulos internacionais, sendo 03 GM, 01 LG, 16 SIM e 27 IM.

Foram iniciados dois fortes grupos do Torneio Comemorativo aos 35 anos do CXEB, ambos com condições para normas de GM, SIM e IM. Destes eventos, participam alguns dos melhores jogadores do clube e convidados de outros países. Desejamos os melhores resultados a nossos representantes.

Teve início um match, em formato histórico, entre 4 países em 50 tabuleiros, e quatro partidas. Participam Brasil e Argentina versus Espanha e Portugal. Novos matches com a Polônia, com 30 tabuleiros e Espanha, com 33 tabuleiros. Foram encerrados 11 matches: Brasil 29,5 x 30,5 Portugal II, Brasil 14,5 x 17,5 Inglaterra II, Brasil 16 x 22 EUA, Brasil 23 x 17 Finlândia, Brasil 15 x 6 Escócia, Brasil 11,5 x 22,5 Itália, Brasil 23 x 13 Bélgica, Brasil 7,5 x 0,5 Japão, Brasil 19,0 x 15,0 Inglaterra I, Brasil 12,5 x 15,5 França e Brasil 23,0 x 13,0 Bélgica.

Nosso melhor jogador, o GM Carlos Evanir da Costa, com 2689 pontos de rating ICCF, ocupa a 7ª colocação no mundo!!

Nosso melhor jogador brasileiro está jogando a final do 19º Campeonato Mundial da ICCF, feito inédito em sua carreira e na história do CXEB. Esta final tem o apoio da revista New In Chess e atingiu a categoria 15 (rating médio - 2607). Parabéns ao Evanir pela conquista!

TOP 10 do Mundo					TOP 10 do Brasil (Rating Internacional)			
C	T	Nomes	P	Rtg	C	T	Nomes	Rtg
1º	GM	Oosterom, Joop J. van	NED	2748	1º	GM	Costa, Carlos Evanir	2689
2º	GM	Andersson, Ulf	SWE	2737	2º	SM	João, Névio	2617
3º	GM	Timmerman, Gert Jan	NED	2734	3º	SM	Bernardino, Zélio	2572
4º	GM	Berliner, Hans Jack	USA	2726	4º	SM	de Oliveira, Márcio Barbosa	2569
5º	GM	Rause, Mrs. Olita	LAT	2710	5º	GM	de Cresce, Salvador Horace	2561
6º	GM	Elwert, Hans-Marcus	GER	2709	6º		Zuchowski, Edmundo	2559

7º	GM	Costa, Carlos Evanir	BRA	2689	7º		Tórtora, Paulo C. de Oliveira	2545
8º	GM	Tarnowiecki, Dr. Harald	AUT	2688	8º	SM	Cipolli, Antônio Carlos	2530
9º	GM	Frey Beckman, Kenneth	MEX	2688	9º		Oliveira, João Carlos	2524
10º	GM	Anton, Volker-Michael	GER	2683	10º	IM	Cleto Jr. Dirceu	2509

Foram atualizadas mais de 180 tabelas de torneios internacionais, com participação de pelo menos dois jogadores brasileiros, para cálculo de rating CXEB, entre os brasileiros envolvidos. Já para cálculo de rating internacional, são consideradas as fases semifinais e finais do CBI e TB, propiciando assim os brasileiros movimentarem seus rating internacionais.

De um total de 924 jogadores brasileiros com partidas para cálculo de rating ICCF, aproximadamente 400 jogadores se mantêm ativos em torneios internacionais, dentre estes 256 tiveram seus últimos resultados calculados em 2003 e 131 em 2002.

No panorama latino-americano, tivemos a eleição do Sr. Guillermo Toro Solís Ovarro, do Chile, ao cargo de Diretor Executivo da Zona II da ICCF, para um mandato de 1.1.2004 a 31.12.2007.

Teve início em setembro de 2001 o Open E-Mail Jubilee, comemorativo aos 50 anos da ICCF. Da primeira fase, participaram 271 jogadores brasileiros, de um total de 2233 participantes de 78 países. Atualmente, estão sendo jogadas as quartas-de-final, iniciadas em outubro de 2003, com participação de 20 brasileiros, entre 507 participantes de 50 países.

Teve início a fase preliminar do 19º Zonal Latino-americano – por E-mail, com participação total de 84 jogadores, dentre estes 40 são brasileiros. Mantendo a expressiva participação brasileira em torneios latino-americanos!

Gostaria de prestar meus agradecimentos aos Srs. Warner Bruce Kover e Alberto Pinheiro Mascarenhas que desenvolveram excelente trabalho na área internacional, ao Presidente, Sr. José Joaquim Amorim Neto, e a todos os diretores pelo competente trabalho em seus torneios e nos envios dos relatórios a essa diretoria.

ATA DA ASSEMBLÉIA

Ata da Assembléia Geral Ordinária do Clube de Xadrez Epistolar Brasileiro realizada no dia 25 de Julho de 2004 na sede do Tijuca Tênis Clube no Estado do Rio de Janeiro.

Iniciando os trabalhos, o Presidente Amorim indicou, e a Assembléia aprovou, o associado Lair Válio Alves para secretariar a Assembléia. Este procedeu à leitura do Edital de Convocação da Assembléia, publicado na capa da Revista Brasileira de Xadrez Postal, órgão de publicação oficial do clube. Em seguida, os associados presentes, Raimundo Roosevelt Rosado Coelho, Sérgio Gonçalves Barbosa, Alberto Mourão Bastos, Marco Aurélio Ferreira Maia, Kelsen Rosas Sodré Azevedo, Nelson Lopes da Silva e Paulo Cezar de Oliveira Tórtora se apresentaram citando nome, profissão e tempo de clube.

Foi lido em seguida o relatório das atividades do clube durante o exercício de 2003. Não tendo ficado pronto a tempo o relatório da área financeira, o presidente Amorim comprometeu-se a enviar a cada um dos associados presentes cópia do Parecer do Conselho Fiscal para que o mesmo fosse apreciado. Foi lido em seguida o relatório do Diretor Geral de Torneios, Dorgival Olavo Guedes Jr, ressaltando que houve grande diminuição no número de torneios internos. Destacou o presidente Amorim que esse fato resulta principalmente do confronto entre os torneios internacionais com os nacionais, prevalecendo os primeiros por enquanto, mas ele pensa que com o tempo as coisas voltem ao normal.

Comunicou-se aos presentes as decisões tomadas na Reunião de Diretoria realizada no dia anterior no mesmo local, tendo o presidente Amorim dado ênfase à sua comunicação ao quadro social que ele não será candidatado na próxima eleição, devendo os associados juntarem esforços no sentido de encontrarem um outro associado que aceite o encargo de presidir o clube.

Em seguida procedeu-se a entrega dos troféus aos ganhadores de torneios, que foram os seguintes: **XIII Campeonato Brasileiro Individual** João Carlos de Oliveira; **XV Taça Brasil** Fábio Bidart Piccoli; **VIII CEI - Santa Catarina** Ary Sérgio Dias Filho; **VII CEI - Pernambuco** Sergio Murilo de A Pereira e José Ribamar de Souza Neves; **IV CEI / Rio Grande do Norte** Jackson Douglas Fonseca; **VII CEI - Paraíba** José Severino de Magalhães; **III CEI - Ceará** Luiz Ângelo Marques Noronha; **VII CEI - Rio de Janeiro** Marco Aurélio Ferreira Maia; **IV Taça Brasil de Equipes: Equipe: "Carole V I"** Carlos José Trelha dos Santos, Rogério Nascimento e Leonardo Diaz Moralez; **VIII XER Ailton José de Faria**; **VIII CEI - Paraná** Bolívar Ribeiro Gonzalez e **VIII CEI - Goiás/Distrito Federal** Cláudio Marques Guimarães.

Prosseguindo com os trabalhos, distribuiu-se aos presentes livros enxadrísticos doados pelo associado Sérgio Gonçalves Barbosa. Aberta a palavra aos presentes, o associado Alberto Mourão Bastos sugeriu que o clube fizesse propaganda divulgatória de suas atividades em órgãos da imprensa. O presidente Amorim argumentou que muitas e boas idéias apresentadas pelo corpo associativo não são, em alguns casos, colocadas em prática por falta de voluntários.

Nada mais havendo, deu-se por encerrada a Assembléia, tendo eu, Lair Válio Alves, lavrado e assinado a mesma.

Lair Válio Alves (Diretor Administrativo)
Rio de Janeiro, RJ, 25 de julho de 2004

ATA DA REUNIÃO DE DIRETORIA

Iniciado o conclave, que contou com a presença dos seguintes companheiros: João Baptista de Carvalho, Jorge de Sá Cavalcante, José Carlos Mesquita Farias, José Joaquim de Amorim Neto, Kelsen Rosas Sodré Azevedo, Lair Válio Alves, Márcio Barbosa de Oliveira, Nelson Lopes da Silva, Paulo Bechara Dutra, Raimundo Roosevelt R. Coelho, Ruy Castro Monteiro da Silva e Sérgio Gonçalves Barbosa, o Presidente Amorim procedeu à leitura da agenda que nortearia a presente reunião, de seguinte teor:

1. As eleições do CXEB de julho de 2005:

O Presidente José Amorim informou que **não será candidato** à reeleição e que posteriormente dará maiores detalhes em comunicado oficial. Pediu aos presentes que nos contatos mantidos com os demais associados, informassem-nos da decisão e que também os convidassem à formação de nova chapa para o próximo pleito, uma vez que os demais membros da atual diretoria também declinaram do convite de continuar em seu lugar;

2. Propostas de alterações diversas:

a- *no art. 21 e alguns parágrafos do Regulamento dos Jogos e no Calendário Permanente - feita pelo DGT, Dorgival Olavo Guedes Junior*: por se tratar de assuntos pertinentes somente à apreciação da Diretoria Executiva, a proposta foi aprovada por unanimidade, com os votos unicamente dos Diretores presentes: José Amorim, Lair Alves e Sérgio Barbosa (obviamente, por inferência, também com o voto do colega Dorgival). Será emitida uma Resolução pela Presidência com maiores detalhes;

b- *no § único do art. 29, das Regras dos Jogos - feita pelo Presidente Amorim*: não haver mais a suspensão da licença, nem a contagem de tempo de reflexão quando do envio de lance por jogador em gozo de licença (da mesma forma que no período de Recesso de fim-de-ano, quando não há contagem do tempo de reflexão para os que continuam a jogar suas partidas); aprovado;

c- *Alterações no art 15, das Regras dos Jogos - apresentada pelo consócio Jaime Luis Hennes*: proposta recusada;

3. Novo sistema de rating:

O colega Amorim informou que após janeiro de 2005, o rating dos associados será aferido e publicado nos meses de janeiro, maio e setembro;

4. Propostas relativas à RBXP:

a- *Alteração nas publicações da RBXP das matérias dependentes de resposta em número posterior (Qual é o Melhor Lance, Problemas etc) – proposta do colega Alberto Mascarenhas:* aprovada por unanimidade. Já na próxima revista (nº 125, setembro), as alterações serão efetuadas (todas as respostas constarão na mesma revista em que as matérias aparecem);

b- *Criação de nova seção na RBXP - partidas de associados comentadas por diversos softwares:* Aprovado. Será dado a conhecer ao quadro associativo a nova sistemática (o jogador envia suas partidas para publicação na revista, escolhendo com qual programa de xadrez quer vê-la comentada);

c- *Revista eletrônica:* o clube disponibilizará aos interessados o envio da revista por meio eletrônico. Inicialmente, todos aqueles com E-mail cadastrado no CXEB receberão as duas versões: a revista expedida normalmente pelo Correio e a versão eletrônica. A partir de uma data a ser definida pela Diretoria, a versão enviada pelo Correio será suspensa e somente a versão eletrônica será expedida àqueles associados. Os que quiserem receber a revista expedida via ECT deverão informar da decisão ao Clube. A partir de então, o associado somente fará jus a uma, de livre escolha;

5. Assuntos Gerais:

a- *O colega Mesquita teceu comentários sobre o processo de adjudicação, solicitando a quem de direito a viabilidade de o adjudicando, a pedido, receber cópia do parecer dos adjudicadores.* O Presidente Amorim informou que nos procedimentos pertinentes à adjudicação cabe ao próprio jogador demonstrar a justeza das suas propostas (vitória ou empate). Os árbitros dão o seu parecer apenas com base nas análises dos jogadores;

b- *O colega Carvalho teceu comentários sobre o Manual do Diretor de Torneio (MDT), quanto aos critérios de aproximação de pontos para promoção e não-rebaixamento de categoria.*

Franqueada a palavra a tantos quantos se dispusessem a fazê-lo – e não havendo quem dela fizesse uso – o Presidente Amorim deu por encerrada a reunião, conclamando a todos o comparecimento à Assembléia de amanhã, domingo, 25.7, no mesmo local.

Sérgio Gonçalves Barbosa (Diretor de Publicações)
Rio de Janeiro – RJ, 24 de julho de 2004.

DIRETORIA DE PUBLICAÇÕES:

Após alguns anos em que os atrasos na edição e postagem da RBXP tornaram-se rotineiros, procedemos a algumas mudanças significativas em nossa publicação oficial, dentre as quais citamos:

- a- *Periodicidade* - a revista tem sido postada nos prazos estipulados: primeira quinzena dos meses ímpares;
- b- *Conteúdo* - apresentação de artigos e matérias versando sobre tática, estratégia, finais, estudos diversos, curiosidades etc, com o fim de torná-la mais instrutiva, contribuindo para o aperfeiçoamento técnico dos associados.

Faz-se mister um agradecimento de público a todos os colaboradores que muito ajudam na sua confecção, com o envio de matérias para publicação, mas, em especial, aos consócios *Luiz Roberto Guimarães da Costa Jr* e *Warner Bruce Kover* que em todas as edições nos enviaram matérias para publicação, muitas vezes não aproveitadas por falta de espaço.

Sérgio Gonçalves Barbosa (Diretor de Publicações)
Rio de Janeiro – RJ, 24 de julho de 2004.

VI Campeonato Brasileiro Feminino - Fase Final

No período de 30/8/2002 a 28/2/2004, o CXEB fez realizar, na forma prevista em seu calendário, o **VI Campeonato Brasileiro Feminino**. Foram inscritas trinta jogadoras, entre não-sócias e poucas sócias, fruto de nosso trabalho de divulgação do evento e de nosso pedido a vários companheiros que lidam com o xadrez entre jovens, no sentido de inscreverem as suas pupilas, independente de serem sócias ou não.

Encerrada a fase preliminar, por força do Regulamento de Jogos, procuramos fazer com que as classificadas para a Fase Final se associassem ao Clube, sem o que não poderiam ser inscritas.

Passado um prazo razoável constatamos, até constrangidos, que nenhuma das classificadas se interessou em regularizar sua situação ao Clube.

Em decorrência e diante da impossibilidade de realizar o torneio neste momento, *estamos considerando postergada o início da Fase Final do Campeonato Brasileiro Feminino por 6 meses*. Se findo esse prazo não houver condições de realizar o torneio, ele será definitivamente cancelado.

Dorgival Olavo Guedes Jr (Diretor de Torneios Internos)

RESOLUÇÃO DA PRESIDÊNCIA Nº. 1/04

O Presidente do Clube de Xadrez Epistolar Brasileiro, CXEB, no uso de suas atribuições e em consonância ao Estatuto, aprovado na Assembléia Geral Extraordinária de 28 de novembro de 1998, e ouvida a Diretoria Executiva, nos termos do artigo 29, letra **h**, **RESOLVE**:

1. A periodicidade dos torneios previstos no artigo 3, inciso II, do Regulamento de Jogos, será a que for definida pela Diretoria Executiva para período não superior a 4 anos;
2. Para o período de 2005 a 2008 ficam previstos os seguintes torneios:

Início em	2005	2006	2007	2008
30 março	CBI (EM)	CBI (P)	CBI (EM)	CBI (P)
31 maio	CBV / CBE	CBF / CEI	CBV / TBE	CBJ
30 set	TB (P)	TB (EM)	TB (P)	TB (EM)

3. A realização do Campeonato Brasileiro Feminino e do Campeonato Brasileiro de Jovens fica na dependência de avaliação de conveniência, sob responsabilidade da Diretoria Geral de Torneios;
4. Os Torneios de Xadrez Epistolar Rápido ascendem à condição de Torneios Permanentes, cuja realização passa a depender da manifestação dos interessados e poderão ser realizados desde que existam no mínimo 9 inscritos.

Rio de Janeiro, 25 de julho de 2004
 José Joaquim de Amorim Neto
 Presidente do CXEB

PROCESSO ELEITORAL

Informamos ao Quadro Associativo a abertura do processo eleitoral, conforme Edital publicado na capa desta edição. O presidente da Comissão Eleitoral, a quem deverão ser enviadas as inscrições de chapas, na forma estabelecida em nossos Estatutos, artigos 46 a 51, é o companheiro **Edmir Barbosa Fernandes** (Rua General Bagnuolo, 616 - Ap.13 - Vila Prudente - São Paulo - SP - 03152-130).

José Joaquim de Amorim Neto (Presidente)

VII CAMPEONATO BRASILEIRO POR EQUIPES - FASE PRELIMINAR

INSCRIÇÕES ABERTAS -

Estão abertas as inscrições para o **VII CAMPEONATO BRASILEIRO POR EQUIPES - FASE PRELIMINAR**.

PRAZO PARA INSCRIÇÕES: ATÉ 30 DE ABRIL 2005

INÍCIO DO TORNEIO: 31 DE MAIO 2005

INFORMAÇÕES PRELIMINARES

- a) As equipes serão representativas dos Estados da Federação - uma única equipe por Estado e com participação **restrita aos sócios do Clube** -, com a inscrição de 4 titulares e de até 2 reservas;
- b) Integrarão a equipe os jogadores de maior rating nele residentes, desde que solicitem inscrição no torneio ou até aceitem convite para a sua livre formação;
- c) Até o início da competição, será divulgado o respectivo regulamento;
- d) A critério do DGT, poderá ser feito agrupamento representativo por região, nos Estados onde o número de candidatos não permita formar equipe;
- e) O Torneio será disputado na modalidade postal, facultado aos jogadores, após prévio acordo entre si, jogar suas partidas via E-mail.

DIREITOS:

- a) Os jogadores que obtiverem as duas maiores pontuações individuais na Fase Final poderão disputar a Fase Semifinal do CBI que se iniciará imediatamente após o término deste Campeonato por Equipes;
- b) Na Fase Final, todos os participantes terão seus resultados computados para efeitos de **rating ICCF**.

Para a inscrição, utilizar a **Ficha Única de Inscrição** (uma ficha por jogador inscrito) encartada nas Revistas do Clube, remetendo-a para: **CXEB - CAIXA POSTAL 212000 - 04602-970 - SÃO PAULO - SP**. As inscrições também poderão ser feitas preenchendo-se a ficha existente na página do Clube: veja no lado esquerdo, no alto da página principal da Home-page do CXEB (<http://www.cxeb.org.br>).

NÃO HÁ TAXA DE INSCRIÇÃO
INSCREVA-SE JÁ! INSCREVA-SE JÁ!

XII CAMPEONATO BRASILEIRO DE VETERANOS

INSCRIÇÕES ABERTAS:

Estão abertas as inscrições para o
XII CAMPEONATO BRASILEIRO DE VETERANOS, (XII CBV).

PRAZO PARA INSCRIÇÕES: ATÉ 30 DE ABRIL DE 2005
INÍCIO DO TORNEIO: 31 DE MAIO 2005

INFORMAÇÕES DIVERSAS:

- a) Podem inscrever-se sócios de quaisquer das categorias do CXEB e não-sócios que tenham, no mínimo, 50 anos completados até 31 de maio de 2005;
- b) São admitidas até 3 inscrições por candidato na fase preliminar; duas (se efetivamente conseguidas) na fase semifinal; e uma na fase final;
- c) O número de classificados em cada grupo e a definição se haverá ou não fase semifinal dependerá do número de candidatos inscritos;
- d) Os não-sócios classificados (para a semifinal ou final) deverão associar-se ao CXEB para disputar as fases subseqüentes.

DIREITOS:

- a) Campeão: Poderá participar diretamente da fase semifinal do próximo CBI e receberá um belo troféu;
- b) Vice-campeão: receberá uma medalha relativa ao certame;
- c) Todos os participantes: dependendo da categoria de força que vier a ser alcançada em cada grupo (em função do rating médio), nos termos da nova Regulamentação (RBXP Nº. 102, pág. 12), o jogador que alcançar a pontuação prevista em conformidade ao ali indicado, poderá obter 1/2 norma para o título de Mestre Brasileiro de Xadrez Postal.

Para inscrever-se, utilize a Ficha Única de Inscrição encartada nas Revistas do Clube, remetendo-a para: **CXEB - CAIXA POSTAL 212000 - 04602-970 - SÃO PAULO - SP.** Outra opção, é fazê-lo via Internet, preenchendo a Ficha existente, para tal fim, na página do Clube.

NÃO HÁ TAXA DE INSCRIÇÃO

INSCREVA-SE JÁ!

INSCREVA-SE JÁ!

<< XIX CBI por E-MAIL >>

**XIX CAMPEONATO BRASILEIRO INDIVIDUAL POR E-mail - CBI(EM)
FASE PRELIMINAR**

INSCRIÇÕES: ATÉ 28 FEVEREIRO 2005
INÍCIO PREVISTO: 30 MARÇO 2005

INFORMAÇÕES DIVERSAS:

- Podem inscrever-se os associados que satisfaçam as seguintes condições:
 - a) pertencer às Categorias Especial ou Superior; **ou**
 - b) ter rating nacional igual ou superior a 1150, comprovado na última listagem de rating emitida o encerramento das inscrições.
- Nesta fase, cada sócio pode inscrever-se em até 3 (três) grupos;
- O torneio está previsto para ser realizado em 3 (três) fases; o número de classificados e se haverá ou não Fase Semifinal, dependerá do número de inscritos;
- O direito de inscrição nas Fases seguintes fica limitado a 2 (duas) na Semifinal (desde que efetivamente obtidas na Fase Preliminar ou adquiridas na forma do artigo 21, #2 do Regulamento de Jogos); e apenas 1 (uma) na Final;

MOTIVAÇÃO:

- O CBI é o torneio de maior destaque do CXEB e destinado **exclusivamente** ao Corpo Social do Clube;
- Os classificados para a Fase Semifinal integrarão, como bonificação, a Categoria Superior do Clube;
- Dependendo do nível de força dos grupos formados, poderá ser possível a obtenção de 1/2 norma de Mestre Brasileiro de Xadrez Postal (o que se espera ocorrer a partir da Fase Semifinal);
- Ao Campeão do Torneio, serão outorgados os títulos de Campeão Brasileiro de Xadrez Postal e Mestre Brasileiro de Xadrez Postal e receberá ele também uma linda taça;
- A partir da Fase Semifinal, todos os participantes terão seus resultados computados para **rating ICCF**.

INSCRIÇÕES

Veja no lado esquerdo, no alto da página principal da Home-page do CXEB (<http://www.cxeb.org.br>), um local específico para fazer-se a inscrição.

As inscrições também poderão ser feitas com a **Ficha Única de Inscrição**, encartada nas Revistas do CXEB.

******* INFORMAÇÕES TÉCNICAS *******

Escreva para José Amorim (amorij@attglobal.net), somente para esclarecer dúvidas técnicas, regulamentos, etc.

NÃO HÁ TAXA DE INSCRIÇÃO

TRÊS CAMPEÕES MUNDIAIS JUNTOS NO BRASIL: SP 450 ANOS!

Pela primeira vez, Anand, Kasparov e Karpov compareceram simultaneamente a um evento organizado na América Latina. Anand e Karpov, para jogar um Torneio de Partidas Rápidas; Kasparov, para participar de uma simultânea, visitar educandários, ministrar palestras e ainda lançar a edição brasileira do seu mais recente livro: Meus Grandes Predecessores, volume I (tradução do GM Giovanni Vescovi).

É bem provável que o evento enxadrístico mais famoso da história brasileira não tenha sido executado por um brasileiro. Em 1973, no Interzonal de Petrópolis, talvez a vitória de Mequinho possa ter sido a maior realização de um brasileiro em terra-pátria: o então jovem de 21 anos terminou meio-ponto à frente de Geller, Polugaevsky e Portisch. Há também a exibição de uma simultânea às cegas realizada pelo argentino Miguel Najdorf, em 1947.

Este ano, por outro lado, a maior cidade brasileira organizou um impressionante festival de xadrez como parte da celebração do 450º aniversário de sua fundação: uma simultânea de Kasparov, no Morumbi Hilton Hotel, contra 20 tabuleiros formados por celebridades locais, políticos e juniores com rating 1900-2200, obtendo 100% de aproveitamento; também participou ele de um gigantesco seminário de administração empresarial, falando sobre "Xadrez e Estratégia" e, como curiosidade, antes das palestras para mais de 1200 homens de negócios, Kasparov falava sobre estratégia e tática, que também muito confia em seus instintos, e a importância da criatividade e da visão global nos dias atuais.

Tudo isso serviu tão-somente como aperitivo ao grande evento: um duplo round-robin, de Partidas Rápidas (25 min. + 10 seg. adicionais por movimento), com a participação de Anand, Karpov e o chileno Morovic - as estrelas estrangeiras -, e os brasileiros Milos, Vescovi e Leitão.

Após as recentes vitórias em Dortmund e Mainz, Vishy Anand foi muito eficiente e simplesmente "pulverizou" os adversários: fincou 3 pontos de vantagem sobre o segundo colocado. Também foi o único a vencer todas as partidas com Brancas. O curioso é sabermos o quê faz com que seus oponentes joguem Sicilianas contra ele: em Dortmund, Kramnik optou pela Najdorf foi "esmagado" e Karpov, que nunca joga esta defesa, no entanto escolheu-a também contra Vishy, com resultado previsível. Karpov, por seu turno, somente se especializou nesta modalidade de disputa em anos recentes, entretanto está claramente fora de forma.

Na sequência, apresentamos a tabela final do torneio e as partidas:

Rápido São Paulo BRA (BRA), 20-24 viii 2004 cat. XVI (2643)

			1	2	3	4	5	6		idade
1 Anand, Viswanathan	g	IND 2782	**	=1	=1	=1	11	11	8.5	34 2911
2 Morovic Fernandez, Ivan	g	CHI 2573	=0	**	1=	=	=	=1	5.5	41 2693
3 Leitão, Rafael	g	BRA 2573	=0	0=	**	1=	=	=01	4.5	24 2621
4 Karpov, Anatoly	g	RUS 2682	=0	=	=	0=	**	0=1=	4.0	53 2563
5 Vescovi, Giovanni	g	BRA 2648	00	=	=	=1=	**	=0	4.0	26 2570
6 Milos, Gilberto	g	BRA 2601	00	=0	10	0=	=1	**	3.5	40 2541

Milos,G (2601) - Leitão,R (2573) [D94]

Desafio São Paulo 450 (1), 20.08.2004

1.c4 ♟f6 2.♟f3 c6 3.♟c3 d5 4.e3 g6 5.d4
♟g7 6.♟d3 0-0 7.0-0 ♟g4 8.cxd5 ♟xf3

9.♟xf3 cxd5 10.♟d2 ♟c6 11.♟e2 e5
12.dxe5 ♟xe5 13.♟fd1 ♟e7 14.♟e1 ♟fd8
15.♟c2 ♟ac8 16.♟b3 ♟c5 17.h3 a6 18.e4
d4 19.♟d5 ♟xd5 20.♟xd5 d3 21.♟e3 ♟c4
22.♟f3?! [22.♟xd3!+/-]

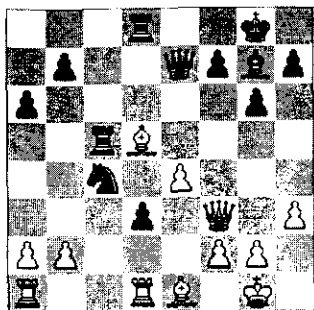

22...xb2 [22...cc8 23.c3; 22...cxd5 23.exd5 xb2 24.a5 xd1 25.xd1+/-] 23.b4 b6! [23...xd1 24.xc5 xc5 25.xd1 e7+/-] 24.ab1 xd1 [24...f6!? 25.xf6 xf6 26.xb2 xb2 27.xc5 bxc5 28.xd3+/-] 25.xd1 dc8 [25...d4!/-] 26.xc5 xc5 27.xd3 e5 28.g3 g7 29.g2 c7 30.b3 c3?? 31.xc3 xc3 32.xf7!+/- d4 33.d5 b5 34.h4 e7 35.g4 h5 36.c8 f8 37.d7+ h6 38.f7 e5 39.e6 d6 40.e8 d2? 41.xe5 1-0 [Leitão]

Vescovi, G (2648) - Karpov, A (2682)
Desafio SP 450 (1), 20.08.2004 [C10]

O 12º campeão mundial, após capturar o Peão "h2", retrocedeu o Bispo a "e5", com o fim de proteger-se contra d5+. Infelizmente para ele, há um belíssimo lance a seguir que ganha imediatamente a partida:

1.e4 e6 2.d4 d5 3.d2 dxe4 4.xe4 d7 5.f3 g6 6.xf6+ xf6 7.c3 c5 8.e5 a6 9.g5 d5 10.xf6 gxf6 11.c4 cxd4 12.b6 e4+ 13.e2 b8 14.0-0 dxc3 15.bxc3 c5 16.b1 c6 17.f3 c7 18.a4+ e7 19.a5 d6 20.f7 e1 xh2+ 21.h1 e5 (diagrama)

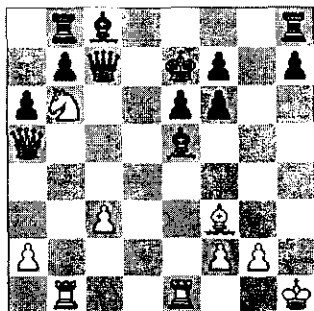

22.d5+ [22.d5+! de qualquer maneira, Karpov abandonou. Após 22...exd5 23.xc7+ ganhando a Dama, porque agora o bispo está cravado pela Torre. Uma partida bastante incomum] 1-0

Morovic, I (2573) - Anand, V (2782) [A28]
Desafio São Paulo 450 (1), 20.08.2004

1.c4 e5 2.c3 f6 3.f3 c6 4.e3 b4 5.c2 xc3 6.xc3 e4 7.d4 0-0 8.e2 e8 9.0-0 xd4 10.xd4 b6 11.b3 c5 12.c3 d5 13.b2 dxc4 14.bxc4 b7 15.f3 d6 16.fxe4 xe4 17.f3 e7 18.xb7 xb7 19.f5 e8 20.d5 g6 21.f1 f6 22.d3 c7 23.d6 e8 24.d5 c7 1/2-1/2

Leitão, R (2573) - Karpov, A (2682) [C42]
Desafio São Paulo 450 (2), 20.08.2004

1.e4 e5 2.f3 f6 3.xe5 d6 4.f3 xe4 5.d4 d5 6.d3 c6 7.0-0 e7 8.c4 f6 9.c3 0-0 10.h3 dxc4 11.xc4 a5 12.d3 e6 13.e1 c6 14.g5!? h6 15.h4 d5 16.g3 d6 17.xd6 cxd6 [17...xd6 18.e4 b4 19.a3 b6 20.c4+/-] 18.d2 ce7 19.e2 c8 20.ae1+/- c7 21.xd5 xd5 22.d4 d7?! [22...e7+/-] 23.f5 xf5 24.xf5 cd8 25.g4 f6 26.e7 b6 27.f3 d5 28.e1e3!+/- b8 29.b3 [29.g4!?] 29...a6 30.a3 f8 31.c3 b6 32.g3 f8 33.e5 xc3 34.xc3 d8 35.g2 d6 36.h4 b6 37.e1 g6 38.c1 d7 39.c8+ g7 40.c6 e7 41.xf6? [41.b8+/-] (diagrama)

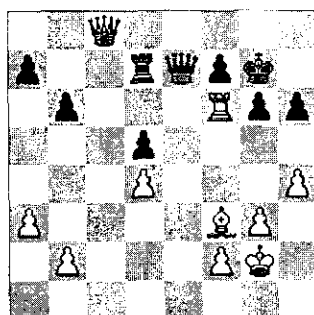

41...xf6?? [41...d8! 42.xg6+ fxg6 43.g4+/-] 42.h8+ f5 43.g4+ f4 44.xh6+ g5 45.hxg5 1-0 [Leitão]

Milos, G (2601) - Morovic, I (2573) [A15]
Desafio São Paulo 450 (2), 20.08.2004

1.c4 ♖f6 2.♗f3 c6 3.♗c3 d5 4.e3 e6 5.b3
♗bd7 6.♗b2 e5 7.♗c2 a6 8.♗e2 ♗d6 9.g4
h6 10.g5 h×g5 11.♗xg5 ♗e7 12.cxd5 cxd5
13.0-0-0 b5 14.♗b1 ♗b7 15.d4 e4 16.f3
♗b6 17.♗df1 ♗c8 18.♗d2 b4 19.♗d1
♗fd7 20.h4 f6 21.♗h3 ♗xh4 ½-½

Anand,V (2782) - Vescovi,G (2648) [C66]
Desafio São Paulo 450 (2), 20.08.2004

1.e4 e5 2.♗f3 ♗c6 3.♗b5 ♗f6 4.0-0 d6
5.d4 ♗d7 6.♗c3 ♗e7 7.♗xc6 ♗xc6 8.♗d3
exd4 9.♗xd4 ♗d7 10.b3 0-0 11.♗b2 c5
12.♗de2 ♗c6 13.♗ad1 ♗e8 14.♗f4 ♗f8
15.♗fe1 b5 16.♗cd5 ♗xd5 17.♗xd5 ♗xd5
18.♗xd5 ♗c8 19.f3 a5 20.a4 ♗a6 21.♗a1
b4 22.c4 bxc3 23.♗xc3 c4 24.♗xc4 ♗xc4
25.bxc4 ♗ec8 26.♗ec1 ♗xc4 27.♗e1 d5
28.exd5 ♗d4 29.♗d1 ♗c4 30.d6 ♗d8
31.♗xa5 ♗xd6 32.♗xd6 ♗xd6 33.♗d2
♗f8 34.♗a2 ♗c5+ 35.♗f1 ♗e8 36.a5 ♗a7
37.♗e2 ♗c6 38.♗d3 ♗d7 39.♗b4 ♗b8
40.h3 ♗g6 41.♗c5 ♗c6 42.♗d4 ♗b7
43.a6+ ♗xa6 44.♗xa6 ♗xa6 45.♗xg7
♗b5 46.♗e4 ♗c6 47.♗e5 ♗a7 48.♗f5 1-0

Leitão,R (2573) - Karpov,A (2682) [C42]
Desafio São Paulo 450 (2), 20.08.2004

1.e4 e5 2.♗f3 ♗f6 3.♗xe5 d6 4.♗f3 ♗xe4
5.d4 d5 6.♗d3 ♗c6 7.0-0 ♗e7 8.c4 ♗f6
9.♗c3 0-0 10.h3 dxc4 11.♗xc4 ♗a5
12.♗d3 ♗e6 13.♗e1 ♗c6 14.♗g5 h6
15.♗h4 ♗d5 16.♗g3 ♗d6 17.♗xd6 cxd6
[17...♗xd6 18.♗e4 ♗b4 19.a3 ♗b6
20.♗c4+]=] 18.♗d2 ♗c7 19.♗e2 ♗c8
20.♗ae1+]= ♗c7 21.♗xd5 ♗xd5 22.♗h4
♗d7?! [22...♗e7+]=] 23.♗f5 ♗xf5 24.♗xf5
♗cd8 25.♗g4 ♗f6 26.♗e7 ♗b6 27.♗f3 d5
28.♗1e3!+/- ♗b8 29.♗b3 [29.g4!]?] ♗a6
30.a3 ♗fc8 31.♗c3 ♗b6 32.g3 ♗f8
33.♗e5 ♗xc3 34.♗xc3 ♗d8 35.♗g2 ♗d6
36.h4 b6 37.♗e1 g6 38.c1 ♗d7 39.♗c8+
♗g7 40.♗c6 ♗e7 41.♗f6? [41.♗b8+]=]
♗xf6?? [41...♗d8! 42.♗xg6+ f×g6
43.♗g4+]=] 42.♗h8+ ♗f5 43.g4+ ♗f4
44.♗xh6+ g5 45.h×g5 1-0 [Leitão]

Morovic,I (2573) - Leitão,R (2573) [A28]
Desafio São Paulo 450 (3), 21.08.2004

1.c4 ♗f6 2.♗c3 e5 3.♗f3 ♗c6 4.e3 ♗b4
5.♗c2 ♗xc3 6.♗xc3 ♗e7 7.♗e2 0-0 8.d4
exd4 9.♗xd4 ♗e4 10.♗d3 ♗b4+ 11.♗f1
♗c5 12.♗c2 ♗e6 13.♗b5 ♗e7 14.♗c3 b6
15.b3 ♗b7 16.♗d5 ♗h4 17.♗f5 ♗e7
18.♗g4 ♗g6 19.♗xh4 ♗xh4 20.♗b2 ♗fe8
21.♗d1 ♗ad8 22.g3 ♗g6 23.♗f3 c6

24.♗f4 ♗g5 25.♗g2 ♗xf4 26.gxf4 ♗e4
27.♗g1+/- g6 28.♗xe4 ♗xe4 29.♗f6 ♗de8
30.♗xd7 ♗c8 31.♗xa7 ♗h3+ 32.♗e2
♗xf4 33.♗e7 ♗xe7 34.♗xe7 ♗g4+
35.♗e1 ♗e4 36.♗f6 h5 37.♗d2 ♗e6
38.♗c3 ♗d6+ 39.♗c1 c5 40.♗e5 ♗e6
41.♗c7 ♗f8 42.♗g3 ♗f5 43.♗g1 ♗g4
44.a4 ♗e8 45.♗d2 ♗d7 46.♗f4 ♗c6
47.♗a1 ♗e7 48.♗c3 f6? [48...♗d7=] 49.h4
♗d7 50.a5 ♗a7 51.a6 ♗c8 52.♗g1 ♗f5
53.f3 ♗xa6 54.e4 ♗e6 55.♗xg6 ♗a1
56.♗xf6 ♗d7 57.♗g5 b5 58.cxb5 ♗a5
59.f4 ♗xb5 60.f5 ♗xb3+ 61.♗c2 ♗c4
62.e5 ♗f3 63.♗d6+ ♗c7 64.♗d8+ ♗c8
65.e6 ♗xf5 66.♗g5 ♗b5 67.e7 ♗e5
68.♗c3 ♗b7 69.♗h6 ♗e8 70.♗h8 ♗g6
71.♗g8 ♗f7 72.♗f8 ♗g6 73.♗c4 1-0
[Leitão]

Vescovi,G (2648) - Milos,G (2601) [C66]
Desafio São Paulo 450 (3), 21.08.2004

1.e4 e5 2.♗f3 ♗c6 3.♗b5 ♗f6 4.0-0 d6
5.d4 ♗d7 6.♗c3 ♗e7 7.♗e1 ♗xd4 8.♗xd4
exd4 9.♗xd4 ♗xb5 10.♗xb5 0-0 11.♗c3
a6 12.♗d4 ♗d7 13.♗f5 ♗f6 14.♗b4 ♗c8
15.♗d2 ♗e8 16.♗c3 a5 17.♗a3 g6
18.♗h6+ ♗g7 19.♗g4 ♗xc3 20.♗xc3+
♗e5 21.h3 f6 22.♗e3 ♗d7 23.♗d5 c6
24.♗f4 ♗c5 25.♗d4 ♗c7 26.♗ad1 ♗ad8
27.♗e3 ♗e7 28.♗d3 ♗d3 29.♗dxd3 ♗e5
30.♗b6 ♗d7 31.c4 ♗a8 32.c5 ♗a6
33.♗b3 ♗xc5 34.♗e6 ♗f7 35.♗xd6 ♗a8
36.♗d7 ♗af8 37.♗c3 ♗g5 38.♗d1 ♗b5
39.♗c2 ♗b4 40.♗cd2 ♗e7 41.♗d7 ♗f7
42.♗xe7 ♗xe7 43.♗d6 ♗xe4 44.♗d8 a4
45.♗d4 ♗e6 46.♗xa4 ♗d7 47.♗b8 ♗d1+
48.♗h2 ♗d6+ 49.♗xd6 ♗xd6 ½-½

Karpov,A (2682) - Anand,V (2782) [E34]
Desafio São Paulo 450 (3), 21.08.2004

1.d4 ♗f6 2.c4 e6 3.♗c3 ♗b4 4.♗c2 d5
5.cxd5 ♗xd5 6.e3 c5 7.♗d2 ♗xc3 8.♗xc3
cxd4 9.♗xd4 ♗c6 10.♗c3 0-0 11.♗f3 ♗d8
12.♗e2 ♗e4 13.♗b3 ♗d5 14.0-0 ♗xc3
15.♗xc3 ♗b4 16.♗c2 ♗e7 17.a3 ♗d7
18.♗fd1 ♗ac8 19.♗b3 ♗e8 20.♗xd8
♗xd8 21.♗d1 ♗c6 22.♗c3 ♗f6 23.♗xf6
gxf6 ½-½

Vescovi,G (2648) - Leitão,R (2573) [B19]
Desafio São Paulo (4), 21.08.2004

1.e4 c6 2.d4 d5 3.♗c3 dxe4 4.♗xe4 ♗f5
5.♗g3 ♗g6 6.♗f3 ♗d7 7.h4 h6 8.h5 ♗h7
9.♗d3 ♗xd3 10.♗xd3 ♗gf6 11.♗f4 ♗a5+
12.♗d2 ♗c7 13.0-0-0 e6 14.♗e4 0-0-0

15.g3 ♖e7 16.♟xf6 ♟xf6 17.♟e5 ♖hf8
18.♟e3 ♟d7?! [18...c5!=] 19.c4 ♟xe5
20.dxe5 ♟b6 21.♟xb6 axb6 22.♟c3 ♟c5
23.f3 ♟f2 24.g4 ♟e3+ 25.♟c2 ♟xd1
26.♟xd1 ♟d8 27.♟xd8+ ♟xd8 28.♟d3
♟c1 29.a4+/- g6 30.♟e4 gxh5 31.gxh5
♟d7 32.f4 ♟c7 33.♟b4 c5 34.♟c3 ♟d7
35.b3 ♟e8 36.♟e1 ♟f8 37.♟h4 ♟d2
38.♟d8 ♟a5 39.♟d3 ♟e8 40.♟h4 ♟b4
41.♟f2 ♟f8 42.♟h4 ♟e8 43.♟f6 ♟f8
44.♟e4 ♟c3 45.♟e3 ♟b4 46.♟d3 ♟a5
47.♟h4 ♟e8 48.♟f2 ♟f8 49.♟e4 ♟b4
50.♟e3 ♟g7 51.♟f2 ♟a5 52.♟h4 ♟f8
53.♟e3 ♟e8 54.f5 ♟f8 55.♟d8 ♟e8
56.♟f6 ♟f8 57.♟h4 ♟b4 58.♟d3 ♟a5
59.♟d8 ♟e8 60.♟f6 ♟f8 61.♟h4 ♟e8
62.f6 ♟f8 63.♟f2 ♟g8 64.♟e3 ♟h7
65.♟d2 ♟xd2 66.♟xd2 ♟g8 67.b4 ♟f8
68.b5 1/2-1/2 [Leitão]

Karpov,A (2682) - Morovic,I (2573) [B52]
Desafio São Paulo 450 (4), 21.08.2004

1.e4 c5 2.♟f3 d6 3.♟b5+ ♟d7 4.♟xd7+
♟xd7 5.0-0 ♟c6 6.c3 ♟f6 7.♟e1 e6 8.d3
♟e7 9.♟bd2 0-0 10.♟f1 ♟e5 11.♟g3 ♟b5
12.d4 ♟xf3+ 13.♟xf3 cxd4 14.cxd4 ♟ac8
15.♟e2 ♟xe2 16.♟xe2 d5 17.e5 1/2-1/2

Anand,V (2782) - Milos,G (2601) [C66]
Desafio São Paulo (4), 21.08.2004

1.e4 e5 2.♟f3 ♟c6 3.♟b5 ♟f6 4.0-0 d6
5.d4 ♟d7 6.♟c3 ♟e7 7.♟xc6 ♟xc6 8.♟e1
exd4 9.♟xd4 ♟d7 10.h3 0-0 11.♟f3 ♟e8
12.♟f4 c6 13.♟ad1 ♟b6 14.♟b3 a5
15.♟xd6 ♟xd6 16.♟xd6 a4 17.♟d2 ♟xb2
18.e5 ♟xc2 19.♟e2 ♟f5 20.exf6 ♟xe2
21.♟xe2 ♟g6 22.a3 ♟e8 23.♟e3 1-0

Milos,G (2601) - Karpov,A (2682) [E15]
Desafio São Paulo 450 (5), 22.08.2004

1.d4 ♟f6 2.c4 e6 3.♟f3 b6 4.g3 ♟a6
5.♟bd2 d5 6.♟g2 ♟e7 7.cxd5 exd5 8.0-0
0-0 9.b3 ♟b7 10.♟b2 ♟a6 11.♟e5 ♟b8
12.♟c1 c5 13.dxc5 bxc5 14.♟d3 ♟a5
15.♟c2 ♟bc8 16.♟fd1 ♟fd8 17.♟b1 ♟b6
18.♟f4 ♟b4 19.♟f3 a5 20.♟h4 d4 21.♟f5
♟f8 22.♟xb7 ♟xb7 23.e3 g6 24.exd4 gxf5
25.♟xf5 ♟g7 26.dxc5 ♟e4 27.♟g5 h6
28.♟xd8+ ♟xd8 29.♟h4 ♟f5 30.a3 ♟c6
31.♟h3 ♟xh3 32.♟xh3 ♟b8 33.♟d1 ♟e4
34.♟xg7 ♟xg7 35.b4 axb4 36.axb4 ♟xb4
37.♟f4 ♟b2 38.♟d3 ♟c2 39.♟c1 ♟d2
40.♟c4 f5 41.♟f4 ♟e5 42.♟a4 ♟f3+ 0-1

Morovic,I (2573) - Vescovi,G (2648)
Desafio São Paulo (5), 22.08.2004 [A18]

1.c4 ♟f6 2.♟c3 e6 3.e4 d5 4.e5 d4 5.exf6
dxc3 6.bxc3 ♟xf6 7.♟f3 e5 8.♟d3 ♟d6
9.0-0 ♟a6 10.♟c2 ♟g4 11.d4 ♟xf3
12.♟xf3 ♟xf3 13.gxf3 exd4 14.♟e1+ ♟d8
15.cxd4 c5 16.d5 ♟c7 17.♟b2 ♟he8 18.a3
♟ad8 19.♟a4 ♟xe1+ 20.♟xe1 ♟b8
21.♟h1 f6 22.♟g1 ♟f8 23.♟c1 ♟d7
24.♟f4+ ♟e5 25.♟xe5+ fxe5 26.♟g5 1/2-1/2

Leitão,R (2573) - Anand,V (2782) [E15]
Desafio São Paulo (5), 22.08.2004

1.d4 ♟f6 2.c4 e6 3.♟f3 b6 4.g3 ♟a6
5.♟bd2 ♟b4 6.♟c2 ♟b7 7.♟g2 ♟e4
8.♟d1 0-0 9.0-0 ♟xd2 10.♟xd2 d5 11.b3
dxc4 12.bxc4 ♟bd7 13.♟a3 c5 14.dxc5
♟xc5 15.♟xc5 bxc5 16.♟e3 ♟c8 17.♟fd1
♟a5 18.♟e5 ♟xg2 19.♟xg2+/- ♟fd8
20.♟xd8+ ♟xd8 21.♟b1 ♟c7 22.♟d3 h6
23.♟b5 ♟d7 24.♟f3 ♟d6 25.♟b7 ♟c7
26.♟xc7 ♟xc7 27.♟a8+ ♟h7 28.♟e4+
♟g8 29.♟a8+ ♟h7 1/2-1/2 [Leitão]

Anand,V (2782) - Morovic,I (2573) [B46]
Desafio São Paulo (6), 22.08.2004

1.e4 c5 2.♟f3 e6 3.d4 cxd4 4.♟xd4 ♟c6
5.♟c3 a6 6.♟xc6 bxc6 7.♟d3 d5 8.0-0 ♟f6
9.♟e1 ♟b7 10.♟f4 ♟e7 11.♟f3 ♟a5 12.a3
d4 13.e5 dxc3 14.exf6 cxb2 15.fxe7 bxa1 ♟
16.♟xa1 ♟xe7 17.♟b1 ♟c8 18.♟g3 ♟f8
19.♟d6+ ♟g8 20.♟e5 g6 21.♟g5 h6
22.♟f6 ♟h7 23.♟xg6 fxg6 24.♟xg6+ ♟f8
25.♟d6+ 1-0

Karpov,A (2682) - Vescovi,G (2648)
Desafio São Paulo (6), 22.08.2004 [E34]

1.d4 ♟f6 2.c4 e6 3.♟c3 ♟b4 4.♟c2 d5
5.cxd5 ♟xd5 6.e3 c5 7.♟d2 ♟xc3 8.♟xc3
cxd4 9.♟xd4 ♟c6 10.♟c3 0-0 11.♟f3 ♟d8
12.♟e2 ♟e4 13.♟b3 ♟d5 14.a3 ♟xc3
15.♟xc3 ♟g6 16.0-0 ♟f6 17.♟xf6 gxf6
18.♟fd1 ♟d7 19.♟d2 ♟f8 20.♟e4 ♟e7
21.♟c5 ♟ab8 22.♟xd7 ♟xd7 23.♟xd7+
♟xd7 24.♟d1+ ♟e7 25.♟c1 ♟d8 26.♟f1
♟c8 27.♟b5 ♟e5 28.♟xc8+ ♟xc8 29.f4
♟g4 30.♟e2 ♟xh2 31.♟e8 ♟g4 32.♟xf7
♟d7 33.♟h5 ♟h6 34.♟f3 b6 35.♟e4 ♟f5
36.♟f3 h6 37.g4 ♟d6 38.♟d3 ♟e7 39.♟g3
♟f7 40.♟h4 ♟g7 41.♟h5 e5 42.♟h4 ♟f7
1/2-1/2

Leitão,R (2573) - Milos,G (2601) [D37]
Desafio São Paulo (6), 22.08.2004

1.d4 ♟f6 2.c4 e6 3.♟f3 d5 4.♟c3 ♟e7
5.♟f4 0-0 6.e3 ♟bd7 7.c5 c6 8.h3 b6 9.b4
a5 10.a3 ♟a6 11.♟xa6 ♟xa6 12.b5 cxb5
13.c6 ♟c8 14.c7 b4 15.♟b5 a4 16.♟c1

♟e4 17.♟d2 ♟df6!N 18.f3 ♟a5! 19.fxe4
[19.♟xe4 ♟xe4 20.♟e2 (20.fxe4 ♟xb5=+) 20...♟d7! 21.fxe4 ♟c8=+] 19...♟xb5
20.♟g5?! [20.♟xa4 ♟a5 21.♟c6 bxa3 22.♟xb6 ♟a6 23.♟b5 dxe4=+] 20...b3!
[20...dxe4?! 21.♟xf6 gxf6 (21...♟xf6 22.♟xa4 ♟h4+ 23.♟d1 ♟a5 24.♟xb4+=) 22.♟xa4 ♟a5 23.♟c6 ♟a7 (23...bxa3 24.♟c4<=>; 23...b5!?) 24.♟xe4 bxa3 25.d5] 21.e5 b2? [21...♟xa3!+ 22.♟xf6 a)22.exf6 ♟xc1 23.♟xc1 [[a)23.♟g4 ♟xd2++]] 23...b2 24.♟b1 [[a)24.♟c2 a3]] 24...♟xc7+; b)22.♟a1 ♟e4! [[b)22...b2 23.♟xa3 ♟e4 24.♟e7 ♟xd2 25.♟xd2 b1♟ 26.♟xb1 ♟xb1 27.♟xb1]] 23.♟xe4 ♟b4+ 24.♟d2 [b)24.♟e2 dxe4 25.♟xa4 ♟xc7 26.♟xb3 ♟a5! 27.♟xb5 ♟c2+ 28.♟f1 ♟d1+ 29.♟f2 ♟xh1+] 24...b2 (b)24...a3]; 22...gxf6 23.exf6 ♟h8-/+ 22.c2! [22.♟b1 ♟xc7] 22...♟e4 [22...♟g4 23.♟e1 ♟xe3 24.♟b1 ♟xc2+ 25.♟xc2+] 23.♟xe7 ♟xd2 24.♟xd2! b1♟ 25.♟xb1 ♟xb1 26.♟xb1+ ♟e8 27.♟xb6 ♟a8 28.c8 ♟xc8 29.♟xc8+ ♟xc8 30.♟d6 1-0 [Leitão]

Karpov,A (2682) - Leitão,R (2573) [D43]
Desafio São Paulo (7), 23.08.2004

1.d4 ♟f6 2.c4 e6 3.♟f3 d5 4.♟c3 dxc4
5.♟a4+ c6 6.♟xc4 b5 7.♟d3 ♟e7 8.g3
♟b7 9.♟g2 ♟bd7 10.0-0 0-0 11.a3 a6
12.♟d1 c5 13.dxc5 ♟xc5 14.♟c2 ♟c8
15.♟f4 ♟a4 16.♟ac1 ♟xc3 17.♟xc3
♟xc3 18.♟xc3 ♟ac8 19.e5 ♟xc3
20.♟xc3 ♟c8= 21.♟a5 ♟f8 22.h3 ♟e8
23.g4 h6 24.e3 ♟d5 25.♟c3 ♟f8 26.♟e1
♟xg2 27.♟xg2 ♟e4 28.♟a5 ♟d6! 29.♟b4
♟c4 30.♟xe7+ ♟xe7=+/ 31.b3? ♟xa3
32.b4 ♟c2 33.♟xc2 ♟xc2 34.♟a1 ♟c6
35.♟f3 ♟d6 36.♟e4 ♟c7 37.♟d3 ♟b6
38.f4 ♟c4 39.♟b1 ♟c6 40.♟a1 ♟b6
41.♟b1 a5 42.bxa5+ ♟xa5 43.♟a1+ ♟b6
44.♟a8 ♟c7 45.♟d4 b4 46.♟g8 g6
47.♟h8 ♟b5 48.♟xh6 ♟d7+? [48...♟c8!
49.♟h7 b3 (49...♟f8!?) 50.f5 (50.♟d3 ♟a4 51.♟c2 ♟a3) 50...exf5 51.gxf5 gxf5 52.h4 (52.♟d3)) 50.♟xf7 ♟b6] 49.♟e5 b3
50.♟h8 ♟d5+? [50...♟b7 51.♟d8 b2 52.♟d1 ♟c4] 51.♟f6 ♟c4 52.♟c8+ ♟c5
53.♟d8 b2 54.♟d1 ♟b3 55.♟xf7 ♟c2
56.♟g1 ♟d5 57.♟xe6 ♟d1 58.♟g2+ ♟d2
59.♟g1 ♟d1 60.♟g2+ 1/2-1/2 [Leitão]

Vescovi,G (2648) - Anand,V (2782) [D17]
Desafio São Paulo 450 (7), 23.08.2004

1.d4 d5 2.♟f3 ♟f6 3.c4 c6 4.♟c3 dxc4
5.a4 ♟f5 6.♟e5 ♟bd7 7.♟xc4 ♟b6 8.♟e5
a5 9.g3 e6 10.♟g2 ♟b4 11.0-0 h6 12.f3 0-0
13.e4 ♟h7 14.♟e3 ♟fd7 15.♟e2 ♟xe5
16.dxe5 ♟d7 17.♟fd1 ♟e7 18.f4 ♟fd8
19.♟f2 f6 20.♟a2 fxe5 21.♟xb4 axb4 22.f5
♟f6 23.h3 ♟xd1+ 24.♟xd1 ♟d8 25.♟xd8+
♟xd8 26.♟c2 exf5 27.♟c4+ ♟h8 28.♟xb4
♟d3 29.♟f2 f4 30.gxf4 exf4 31.♟f8+ ♟g8
32.♟xf4 ♟d4+ 33.♟g3 ♟g1 34.♟f3 ♟xe4
35.♟e3 ♟d1+ 36.♟f4 g5+ 37.♟f5 ♟d7+
38.♟g6 ♟e6+ 0-1

Morovic,I (2573) - Milos,G (2601) [E90]
Desafio São Paulo 450 (7), 23.08.2004

1.c4 g6 2.d4 ♟g7 3.♟f3 ♟f6 4.♟c3 0-0
5.e4 d6 6.h3 ♟a6 7.♟g5 c5 8.d5 e6 9.♟d3
♟b4 10.♟b1 exd5 11.exd5 ♟e8+ 12.♟f1
♟b6 13.a3 ♟a6 14.♟g1 ♟d7 15.♟h2 h6
16.♟xf6 ♟xf6 17.♟d2 ♟xc4 18.axb4 cxb4
19.♟e4 ♟xe4 20.♟xe4 ♟xe4 21.♟he1
♟f5 22.♟xb4 b6 23.♟xd6 ♟xb2 24.♟xa7
♟xa7 25.♟b8+ ♟g7 26.♟xa7 ♟xd5
27.♟xb6 ♟f6 28.♟c1 ♟e6 29.♟c5 ♟e4
30.♟d6 h5 31.♟e1 ♟c4 32.♟g1 ♟c3
33.♟b1 ♟xh3 34.♟b7 ♟g4 35.♟d5 ♟c1+
36.♟h2 ♟f4+ 37.g3 ♟xf3 38.♟xf7+ ♟h6
39.♟xf3 ♟xf3 40.♟xf6 ♟d5 41.f4
42.♟f7 ♟d5 43.♟a7 ♟e4 44.♟g1 g5
45.♟d7 ♟g6 46.♟f2 gxf4 47.gxf4 h4
48.♟d6 ♟h5 49.♟d5+ ♟h6 50.♟a5 ♟e4
51.♟g5 h3 52.♟g3 ♟g2 53.♟g4 ♟h5 54.f5
♟h6 55.f6 ♟d5 56.♟g7 ♟e6 57.♟h2 ♟f5
58.♟g3 ♟e6 59.♟e7 ♟f5 60.♟f4 ♟c8
61.f7 1-0

Milos,G (2601) - Vescovi,G (2648) [B78]
Desafio São Paulo 450 (8), 23.08.2004

1.e4 c5 2.♟f3 d6 3.d4 cxd4 4.♟xd4 ♟f6
5.♟c3 g6 6.♟e3 ♟g7 7.f3 ♟c6 8.♟d2 0-0
9.♟c4 ♟d7 10.0-0-0 ♟c8 11.♟b3 ♟e8
12.♟h6 ♟e5 13.♟b1 ♟c4 14.♟xc4 ♟xc4
15.♟xg7 ♟xg7 16.h4 h5 17.g4 hxg4 18.h5
♟h8 19.hxg6 fxg6 20.f4 e5 21.♟de2 ♟xe4
22.♟xe4 ♟xe4 23.♟xh8 ♟xh8 24.♟xd6
♟e8 25.fxe5 ♟xe5 26.♟xd7+ ♟xd7
27.♟xd7+ ♟f6 28.♟d2 g3 29.♟c1 g2

30.♟g1 ♖e1+ 31.♞d1 ♜f1 32.♜d2 ♜f5
33.♜e2 ♜xd1 34.♜xd1 ♜f4 35.♜e2 ♜g3
36.♜e3 ♜g4 37.c4 ♜f5 38.♜f3 ♜e6 39.b4
♜f6 40.♜e4 g5 41.c5 g4 42.♜g1 ♜e6
43.b5 ♜d7 44.♜d5 1-0

Anand,V (2782) - Karpov,A (2682) [B85]
Desafio São Paulo 450 (8), 23.08.2004

1.e4 c5 2.♜f3 e6 3.d4 cxd4 4.♜xd4 ♜c6
5.♜c3 ♜c7 6.♞e2 ♜f6 7.0-0 a6 8.♜h1
♞e7 9.f4 d6 10.♞e3 0-0 11.♜e1 ♜xd4
12.♜xd4 b5 13.a3 ♞b7 14.♜g3 ♜c6
15.♞ae1 ♞ae8 16.♞f3 ♜h8 17.b4 ♞d8
18.e5 dxe5 19.fxe5 ♜d7 20.♜e4 ♞xe4
21.♞xe4 ♜c4 22.♞a1 f5 23.exf6 ♞xf6
24.♞d3 ♜d5 25.♜h3 h6 26.♜g4 ♜g8
27.♜g6 ♜g5 28.♜e4 h5 29.♞d4 ♜f7 30.c4
h4 31.♞e3 ♜h5 32.♞e2 ♜e5 33.♜xe5
♜xe5 34.cxb5 axb5 35.♞c5 ♞h8 36.♞xb5
♞b8 37.a4 ♜g6 38.♞c4 ♞he8 39.a5 1-0

Leitão,R (2573) - Morovic,I (2573) [C96]
Desafio São Paulo (8), 23.08.2004

1.e4 e5 2.♜f3 ♜c6 3.♞b5 a6 4.♞a4 ♜f6
5.0-0 ♞e7 6.♞e1 b5 7.♞b3 d6 8.c3 0-0
9.h3 ♜a5 10.♞c2 c5 11.d4 ♜d7 12.♜bd2
exd4 13.cxd4 ♜c6 14.d5 ♜ce5 15.♜xe5
♜xe5 16.f4 ♜g6 17.♜f3 ♞h4 18.♜xh4
♜xh4 19.♞f1 ♞xh3 20.gxh3 ♜g3+ 21.♜h1
♜xh3+ 22.♜g1 ♜g3+ 23.♜h1 ♜h3+ 1/2-
1/2

Anand,V (2782) - Leitão,R (2573) [A19]
Desafio São Paulo (9), 24.08.2004

1.e4 c6 2.d4 d5 3.♜c3 dxe4 4.♜xe4 ♞f5
5.♜g3 ♞g6 6.h4 h6 7.♜f3 ♜d7 8.h5 ♞h7
9.♞d3 ♞xd3 10.♜xd3 e6 11.♞f4 ♜a5+
12.♞d2 ♜c7 13.0-0-0 ♜gf6 14.♜e4 0-0-0
15.g3 ♞e7f6.♜xf6! ♜xf6 [16...♜xf6
17.♜a3!] 17.♜e2! ♜b8 [17...c5 18.dxc5
♞xc5 19.♞h4!] 18.♜b1 ♜a8 19.c4 c5
20.♞c3 cxd4 21.♜xd4 a6 22.♜f3 ♞xd1+

23.♞xd1 ♞d8 24.♞e1! ♜e8 25.♜e5 ♞f6
26.g4 ♞xe5 27.♞xe5 ♜c6 28.♞c3!+/- ♜d7
[28...♞c8 29.♞d1!+/-] 29.b3 ♜c6 30.♜b2
♞d7 31.a4 ♜b8 32.f4 ♜c8 33.g5 ♜c5
34.♜e3! ♜xe3 35.♞xe3 ♞d1 36.g6+ fxg6
37.♞xe6 ♜d7 38.♞xg6 ♞h1 39.♞xg7
♞xh5 40.♞e5! ♞h2+ 41.♜c3 ♞h3+
42.♜b2 ♞h2+ 43.♜a3 h5 44.a5 h4 45.♞b6
♜c8 46.♞h6 h3 47.♜b4 ♞h1 48.♞h8 ♜d7
49.♜c5 h2 50.b4 ♜d8 51.♞h7 ♜c8
52.♞h5 ♜d7 53.f5 ♞f1 54.♞xh2 ♜f6
55.♞h8 ♞xf5+ 56.♜b6 ♞f2 57.♜xb7 ♞b2
58.b5! axb5 59.c5 1-0 [Leitão]

Karpov,A (2682) - Milos,G (2601) [A30]
Desafio São Paulo 450 (9), 24.08.2004

1.♜f3 c5 2.c4 ♜f6 3.♜c3 e6 4.g3 b6 5.♞g2
♞b7 6.0-0 ♞e7 7.♞e1 d5 8.cxd5 ♜xd5
9.e4 ♜b4 10.d4 cxd4 11.♜xd4 ♜8c6
12.♞e3 ♜xd4 13.♞xd4 0-0 14.♞e2 ♜c6
15.♞e3 ♜xd1+ 16.♞xd1 ♞fd8 17.♞ed2
♜e5 18.♞xd8+ ♞xd8 19.♞xd8+ ♞xd8
20.♜b5 ♜c4 21.♜xa7 ♜xb2 22.e5 ♞xg2
23.♜xg2 ♜c4 24.♞d4 ♜f8 25.f4 ♜e8
26.♜f3 ♜d7 27.♜e2 ♜a5 28.♞f2 ♜c6
29.♜b5 ♜b4 30.a3 ♜d5 31.♜d3 h5 32.a4
h4 33.♜e4 f5+ 34.exf6 ♜xf6+ 35.♜f3 hxg3
36.hxg3 ♜c6 37.♜c3 ♜d5 38.♜e2 ♞f6
39.g4 g5 40.fxg5 ♞xg5 41.♜d4+ ♜d7
42.♜b5 e5 43.♞e1 ♜c6 44.♜c3 ♜xc3
45.♞xc3 ♜d5 46.♜e2 ♜c4 47.a5 1/2-1/2

Vescovi,G (2648) - Morovic,I (2573)
Desafio SP 450 (9), 24.08.2004 [C00]

1.e4 c5 2.♜f3 e6 3.d3 ♜c6 4.g3 d5 5.♜e2
♜ge7 6.♞g2 dxe4 7.dxe4 ♜d4 8.♜xd4
cxd4 9.e5 ♞d7 10.♞xb7 ♞b8 11.♞e4 ♞b5
12.♞d3 ♜d5 13.0-0 ♜c6 14.f4 ♜b4 15.c4
♞xc4 16.♞xc4 d3 17.♞xd5 dxe2 18.♞e1
♞c5+ 19.♜g2 ♜c2 20.♞xe2 ♜xa1 21.♞e4
0-0 22.b3 ♞fd8 1/2-1/2

Leitão, R (2573) - Vescovi, G (2648) [E15]
Desafio São Paulo (10), 24.08.2004

1.d4 ♘f6 2.c4 e6 3.♘f3 b6 4.g3 ♘a6
5.♘bd2 d5 6.♘g2 ♘d6 7.0-0 0-0 8.♞e1
♘bd7 9.b3 c5 10.♘b2 dxc4 11.♘xc4 ♘xc4
12.bxc4 ♞c8 13.e4 ♘b8 1/2-1/2

Morovic, I (2573) - Karpov, A (2682) [A28]
Desafio São Paulo 450 (10), 24.08.2004

1.c4 e5 2.♘c3 ♘f6 3.♘f3 ♘c6 4.e3 ♘b4
5.♞c2 ♘xc3 6.♞xc3 ♞e7 7.a3 d5 8.d4
♘xd4 9.♘xd4 exd4 10.♞xd4 c5 11.♞h4
♘e6 12.cxd5 ♘xd5 13.♘b5+ ♘d7
14.♞xe7+ ♞xe7 15.f3 a6 16.♘xd7 ♞xd7
17.e4 ♘b3 18.♘e3 b6 1/2-1/2

Milos, G (2601) - Anand, V (2782) [A20]
Desafio São Paulo 450 (10), 24.08.2004

1.c4 e5 2.g3 ♘f6 3.♘g2 ♘c6 4.♘f3 ♘c5
5.0-0 d6 6.♘c3 0-0 7.d3 h6 8.♘a4 ♞e8
9.♘xc5 dxc5 10.b3 ♞d6 11.♘b2 ♘f5
12.♞d2 ♞ad8 13.♞ad1 b6 14.♘c3 ♞e6
15.♞b2 ♘h3 16.♞fe1 ♘xg2 17.♞xg2 a5
18.a3 ♘h5 19.e3 ♞d6 20.♞e2 ♘f6 21.♘b2
♘h7 22.♘h4 ♞e6 23.♞f3 g6 24.♞g1 ♘g5
25.♞g2 e4 26.dxe4 ♘xe4 27.f3 ♞xd1
28.♞xd1 ♘d6 29.e4 g5 30.♞h1 gxh4
31.gxh4+ ♞f8 32.♘g7+ ♞e7 33.e5 ♞d7
34.exd6 cxd6 35.♞g4 ♞c7 36.♞xe6 ♞xe6
37.h5 ♘e7 38.♘c3 ♞c6 39.♞e1 ♘f5
40.♞e4 ♘d4 41.♘d2 ♘f5 42.♞g2 d5
43.cxd5+ ♞xd5 44.♞xe6 fxe6 45.♞h3
♞d4 46.♞g4 ♞d3 47.♘f4 b5 48.♘c7 b4
49.axb4 axb4 50.♞f4 c4 51.bxc4 b3 0-1

VIII COPA ITAU 2004:



GM Gilberto Milos, com 8 pontos em 9, vence a Copa pela terceira vez.

O GM Gilberto Milos Jr. sagrou-se, na tarde de sábado, dia 2 de outubro, campeão da VIII Copa Itaú ao empatar com o MF Vitório Chemin na 9ª e última rodada do torneio, totalizando 8 pontos em 9 possíveis. Com essa brilhante conquista, o GM paulistano venceu pela terceira vez o mais importante torneio aberto do Brasil (Milos venceu a Copa Itaú em **1999** e **2003**, além da versão especial comemorativa dos **450 anos de SP**, em janeiro desse ano). Milos é o jogador que mais vezes venceu a Copa Itaú, superando o argentino Alejandro Hoffman (**1997** e **2001**).

As outras versões da Copa Itaú foram vencidas por Carlos Alejandro Martínez (**1998**), Rafael Leitão (**2000**) e pelo israelense Victor Mikhalevski (**2002**, ano do centenário do CXSP).

Sete jogadores totalizaram 7 pontos, dividindo a 2ª/8ª colocação, pela ordem de desempate: MF Carlos Alejandro Martínez, GM Darcy Lima, MI Eduardo Limp, MF Vitório Chemin, MF Alexandre Fier, GM Andrés Rodríguez e Alessandro R. da Silva.

A VIII Copa Itaú, o maior e mais tradicional torneio aberto do país, foi disputada no Clube de Xadrez São Paulo e teve a premiação total de R\$ 24.000 com R\$ 4.000 para o campeão.

A Copa foi válida para o cálculo de rating Fide, tendo sido acompanhada por grande público presente no CXSP. Vejamos algumas partidas do evento:

Martinez,C (2386) - Lima,D (2545) [C46]
São Paulo VIII Copa Itaú (4), 27.09.2004

1.e4 e5 2.♟f3 ♘c6 3.♘c3 g6 4.d4 exd4
5.♘xd4 ♗g7 6.♗e3 ♟f6 7.♗d2 ♟g4
8.♗xc6 bxc6 9.♗d4 ♘xd4 10.♗xd4 ♗f6
11.♗d2 d6 12.h3 ♗e5 13.♗e2 g5 14.♗e3
♗f4 15.♗xf4 gxf4 16.f3 f5 17.♗d3 ♖b8
18.b3 0-0 19.♟f2 a5 20.♖he1 ♖b4
21.♖ad1 ♟g7 22.exf5 ♗xf5 23.♗xf5 ♖xf5
24.♖e4 ♟g6 25.a3 ♖xe4 26.♗xe4 c5
27.♗c3 ♗e5 28.♗b5 ♖f7 29.♖e1 ♟f6
30.♖e4 ♗e6 31.♖a4 ♗c6 32.♖e4+ ♗e5
33.♖a4 ♗c6 34.♖e4+ ♗e5 ½-½

Chemin,V (2338) - Limp,E (2441) [E18]
São Paulo VIII Copa Itaú (4), 27.09.2004

1.d4 ♗f6 2.♗f3 e6 3.g3 b6 4.♗g2 ♗b7 5.0-0
♗e7 6.c4 0-0 7.♗c3 ♗e4 8.♗xe4 ♗xe4
9.♗e1 d5 10.♗xe4 dxe4 11.♗c2 ♗xd4
12.♗e3 ♗e5 13.♗f4 ♗f5 14.♗xc7 ♗c6
15.♖d1 ♗f6 16.e3 ♖ac8 17.♗d6 ♖fd8
18.♗g2 g5 19.h3 h5 20.♗h2 ♟g7 21.♗e2
♗f3 22.♗c2 h4 23.g4 ♖xd6 24.♖xd6
♗e5+ 25.♟g1 ♗xh3 26.f4 exf3 27.♗f4
♗g3+ 28.♗h1 gxf4 29.♖d7 ♗h3+ 30.♟g1
♗xg4+ 31.♗h1 ♗h3+ 32.♟g1 ♖g8
33.♖d2 ♟f6+ 0-1

Fier,A (2258) - Braga,C (2441) [B78]
São Paulo VIII Copa Itaú (3), 26.09.2004

1.e4 c5 2.♗f3 ♗c6 3.d4 cxd4 4.♘xd4 g6
5.♗c3 ♗g7 6.♗e3 ♟f6 7.♗c4 0-0 8.♖b3
d6 9.f3 ♗d7 10.h4 h5 11.♗d2 ♗e5 12.0-0-0
♖c8 13.♗g5 ♖c5 14.g4 hxg4 15.f4 ♗c4
16.♗e2 ♗a5 17.e5 ♗xb3+ 18.♗xb3 ♗xc3
19.bxc3 ♗c6 20.♖hf1 ♗e4 21.♗xg4 ♗b6
22.♗b2 dxe5 23.fxe5 ♗xe5 24.♖d4 f5
25.♗g1 ♗b5 26.♗e3 ♗c6 27.♖fd1 ♗xc3
28.♗f4 ♗g7 29.♖1d2 ♗e2 30.♗e3 ♗xf4
31.c3 ♗e6 32.♖d7 ♖c8 33.♗b1 f4 34.♗h3
♗e4+ 0-1

Mekhitarian,K (2244) - Crosa,M (2400)
SP VIII Copa Itaú (3), 26.09.2004 [C02]

1.e4 e6 2.d4 d5 3.e5 c5 4.c3 ♗b6 5.♗f3
♗d7 6.a3 ♗b5 7.c4 ♗xc4 8.♗xc4 dxc4
9.d5 ♗e7 10.♗c3 ♗d7 11.0-0 h6 12.♗e3
g6 13.b4 cxb3 14.♖b1 b2 15.♗a4 ♗a5
16.dxe6 fxe6 17.♖xb2 b6 18.♗c2 ♗g7
19.♗c4 ♗b8 20.♖b5 ♗a6 21.♗xc5 ♗c8
22.♗d4 bxc5 23.♗xe6 ♗xe5 24.♗c5
♗bc6 25.♖d1 ♗b7 26.f4 ♗f6 27.♖b5 ♗c8
28.♖c5 ♗b7 29.♖b5 ♗c8 30.♖c5 ♖b8
31.♖d8+ ♗xd8 32.♖xc8 ♖xc8 33.♗b5+
♟f7 34.♗c5 ♖c6 35.♗e4 ♖e8 36.g4 ♗g7
37.♗c5 ♟g8 38.f5 gxf5 39.♗d6 ♖f8
40.♗xf5 ♗xf5 41.♗xf8 ♗d4+ 42.♗h1 ♗e3
43.♗c5 ♗xc5 44.♗b3+ ♗f7 45.♗b8+ ♗f8
46.♗b2 ♖c2 0-1

Frare,F (2226) - Martinez,C (2386) [A73]
São Paulo VIII Copa Itaú (3), 26.09.2004

1.d4 ♗f6 2.c4 c5 3.d5 e6 4.♗c3 exd5
5.cxd5 d6 6.e4 g6 7.♗f3 ♗g7 8.♗e2 0-0
9.0-0 ♗g4 10.a4 ♖e8 11.♗c2 ♗a6 12.h3
♗b4 13.♗d1 ♗xf3 14.♗xf3 ♗d7 15.♗a2
♗xa2 16.♖xa2 ♗d4 17.b3 ♗h4 18.♗b2
♗xb2 19.♖xb2 ♗f6 20.b4 b6 21.bxc5 bxc5
22.♖b7 ♗xe4 23.♗xe4 ♖xe4 24.g3 ♗f6
25.♗b3 a5 26.♖b8+ ♖xb8 27.♗xb8+ ♟g7
28.♗b5 h5 29.h4 ♗d4 30.♖xa5 ♗xa4
31.♗c7 ♗d4 32.♗xd6 ♖e5 33.♖c1 ♖xd5
34.♗a6 ♗d2 35.♗a1+ ♟h7 36.♗b1 ♖d4
37.♗c2 ♟g7 38.♗a2 ♖f5 39.♗e2 ♖f6
40.♗a2 ♖f3 41.♟g2 ♖c3 42.♖xc3 ♗xc3
43.♗d5 ♗d4 44.♗a2 c4 45.♗c2 c3 46.♟f3
♟f6 47.♗e2 ♗e5 48.f3 ♗d5 49.♗d3 ♗c5
50.♗c2 ♗c4+ 51.♗e3 f5 52.♟f2 ♗b4
53.♗e3 ♗b2 0-1

Chemin,V (2338) - Limp,E (2441) [E18]
São Paulo VIII Copa Itaú (4), 27.09.2004

1.d4 ♗f6 2.♗f3 e6 3.g3 b6 4.♗g2 ♗b7 5.0-0
♗e7 6.c4 0-0 7.♗c3 ♗e4 8.♗xe4 ♗xe4
9.♗e1 d5 10.♗xe4 dxe4 11.♗c2 ♗xd4

12.♙e3 ♘e5 13.♙f4 ♘f5 14.♙xc7 ♗c6
15.♙d1 ♙f6 16.e3 ♗ac8 17.♙d6 ♙fd8
18.♙g2 g5 19.h3 h5 20.♙h2 ♙g7 21.♙e2
♙f3 22.♙c2 h4 23.g4 ♙xd6 24.♙xd6
♙e5+ 25.♙g1 ♙xh3 26.f4 exf3 27.♙f4
♙g3+ 28.♙h1 gxf4 29.♙d7 ♙h3+ 30.♙g1
♙xg4+ 31.♙h1 ♙h3+ 32.♙g1 ♙g8
33.♙d2 ♙f6+ 0-1

Van Riemsdijk,D(2221)- Coelho,L (2391)
SP VIII Copa Itaú (4), 27.09.2004 [B44]

39.♙d7 c3 40.♙c7 ♙xf1 41.♙xf1 h5
42.♙e2 a5 43.♙d1 ♙f6 44.♙c5 ♗b4
45.♙xc3 h4 46.g4 ♗d5 47.♙f3 a4 48.♙c2
♗c7 49.♙c3 ♗e6 50.♙b4 g5 51.f5 ♗d4
52.♙f2 ♙e5 53.♙c5 a3 54.♙a2 ♗f3 55.h3
♙f4 56.♙xa3 ♗g1 57.f6 ♗xh3 58.♙xh3
♙xg4 59.♙h1 h3 60.♙d6 ♙h4 61.♙e5
♙g3 62.♙g1+ ♙h4 63.♙f5 h2 64.♙h1 1-0

Milos,G (2601) - Limp,E (2441) [E18]
São Paulo VIII Copa Itaú (5), 28.09.2004

1.e4 c5 2.♗f3 e6 3.d4 cxd4 4.♗xd4 ♗c6
5.♗xc6 bxc6 6.c4 ♗f6 7.♗c3 d6 8.♙d3
♙e7 9.0-0 e5 10.♙e2 0-0 11.b3 ♙g4 12.f3
♙e6 13.♙b2 ♗d7 14.♗a4 ♗b6 15.♙xb6
♙xb6+ 16.♙h1 a5 17.♙c3 ♙g5 18.♙ae1
c5 19.♙c2 a4 20.bxa4 ♙a6 21.♙b3 ♙d7
22.a5 ♙e6 23.♙d1 ♙d8 24.♙d3 ♙c7
25.g3 ♙fd8 26.f4 ♙g4 27.♙d2 ♙xa5
28.♙g2 ♙xc3 29.♙xc3 ♙c6 30.♙e3 exf4
31.gxf4 ♙e8 32.♙d5 ♙e6 33.♙f3 ♙xd5
34.cxd5 ♙a6 35.e5 c4 36.♙c2 ♙b7
37.♙e4 g6 38.♙b1 ♙d7 39.a4 ♙g4+
40.♙h1 dxe5 41.fxe5 ♙xe4+ 42.♙xe4
♙xe5 43.♙f3 ♙e3 44.♙g2 ♙xa4 45.d6
♙a2+ 46.♙g3 ♙aa3 47.d7 ♙xf3+ 48.♙g4
h5+ 49.♙g5 ♙g7 50.d8 ♙f6+ 51.♙xf6+
♙xf6 52.♙b7+ ♙f7 53.♙b6 ♙f5+ 54.♙h4
♙f4+ 0-1

Milos,G (2601) - Limp,E (2441) [E18]
São Paulo VIII Copa Itaú (5), 28.09.2004

1.d4 ♗f6 2.c4 e6 3.♗f3 b6 4.g3 ♙b7
5.♙g2 ♙e7 6.0-0 0-0 7.♗c3 ♗e4 8.♙d2
♙f6 9.♙c1 c5 10.d5 exd5 11.cxd5 ♗xc3
12.♙xc3 d6 13.♙xf6 ♙xf6 14.♙d2 ♙e8
15.♗h4 ♙a6 16.♙h3 g6 17.♙fe1 ♙c8
18.♙f1 ♙a6 19.f4 ♗d7 20.♙h3 ♙ad8
21.e4 ♙g7 22.♙g2 c4 23.♙f1 b5 24.♙e3
♗c5 25.♙ce1 b4 26.♙xb4 ♙b8 27.♙c3
♙xc3 28.bxc3 ♙b2 29.e5 dxe5 30.♙xe5
♙xe5 31.♙xe5 ♙d2 32.♗f3 ♙d1 33.♗d4
♗a4 34.d6 ♗xc3 35.d7 ♙xd4 36.♙e8+
♙g7 37.d8 ♙xd8 38.♙xd8 ♗xa2

1.d4 ♗f6 2.c4 e6 3.♗f3 b6 4.g3 ♙b7
5.♙g2 ♙e7 6.0-0 0-0 7.♗c3 ♗e4 8.♙d2
♙f6 9.♙c1 c5 10.d5 exd5 11.cxd5 ♗xc3
12.♙xc3 d6 13.♙xf6 ♙xf6 14.♙d2 ♙e8
15.♗h4 ♙a6 16.♙h3 g6 17.♙fe1 ♙c8
18.♙f1 ♙a6 19.f4 ♗d7 20.♙h3 ♙ad8
21.e4 ♙g7 22.♙g2 c4 23.♙f1 b5 24.♙e3
♗c5 25.♙ce1 b4 26.♙xb4 ♙b8 27.♙c3
♙xc3 28.bxc3 ♙b2 29.e5 dxe5 30.♙xe5
♙xe5 31.♙xe5 ♙d2 32.♗f3 ♙d1 33.♗d4
♗a4 34.d6 ♗xc3 35.d7 ♙xd4 36.♙e8+
♙g7 37.d8 ♙xd8 38.♙xd8 ♗xa2
39.♙d7 c3 40.♙c7 ♙xf1 41.♙xf1 h5
42.♙e2 a5 43.♙d1 ♙f6 44.♙c5 ♗b4
45.♙xc3 h4 46.g4 ♗d5 47.♙f3 a4 48.♙c2
♗c7 49.♙c3 ♗e6 50.♙b4 g5 51.f5 ♗d4
52.♙f2 ♙e5 53.♙c5 a3 54.♙a2 ♗f3 55.h3
♙f4 56.♙xa3 ♗g1 57.f6 ♗xh3 58.♙xh3
♙xg4 59.♙h1 h3 60.♙d6 ♙h4 61.♙e5
♙g3 62.♙g1+ ♙h4 63.♙f5 h2 64.♙h1 1-0

Lima,D (2545) - Segal,C (2322) [C47]
São Paulo VIII Copa Itaú (5), 28.09.2004

1.e4 e5 2.♗f3 ♗f6 3.♗c3 ♗c6 4.g3 ♙c5
5.♙g2 d6 6.d3 a6 7.♙e3 ♙xe3 8.fxe3 0-0
9.♗h4 ♗e7 10.0-0 c6 11.♙e2 d5 12.♙xf6
gxf6 13.♙f1 ♙e6 14.exd5 cxd5 15.e4
♙b6+ 16.♙h1 ♙xb2 17.♙xd5 ♙xd5
18.exd5 ♙ac8 19.♙g4+ ♗g6 20.c4 b5
21.♗f5 bxc4 22.♗e7+ ♙h8 23.♗xc8 c3
24.♙f5 c2 25.♙xf6+ ♙g8 26.♙c6 e4
27.dxe4 f5 28.exf5 ♗e5 29.♗e7+ 1-0

Matsuura,E (2490) - D'Israel,D (2267)
SP VIII Copa Itaú (6), 29.09.2004 [B33]

1.e4 c5 2.♟f3 ♘c6 3.d4 cxd4 4.♞xd4 ♟f6
 5.♟c3 e5 6.♞db5 d6 7.♞g5 a6 8.♞a3 b5
 9.♞xf6 gxf6 10.♞d5 f5 11.♞d3 ♞e6 12.c3
 ♞g7 13.♞h5 0-0 14.0-0 f4 15.♞ad1 ♟e7
 16.c4 ♟g6 17.cxb5 ♞xd5 18.exd5 axb5
 19.♞xb5 e4 20.♞e2 f5 21.f3 ♞a7 22.♞c6
 ♞b6+ 23.♞h1 ♟e5 24.fxe4 fxe4 25.♞b5
 ♞d8 26.♞b4 ♞h4 27.♞e1 ♞h5 28.♞xe4
 ♟g4 29.h3 ♟e3 30.♞de1 ♞xf1 31.♞xf1
 ♞e5 32.♞b5 ♞xb2 33.♞e6+ ♟g7 34.♟c4
 ♞f6 35.♞e4 ♞e5 36.a4 ♞f5 37.♞xf5 ♞xf5
 38.♞c6 ♞f6 39.♞f3 ♞d4 40.a5 ♞e7 41.a6
 ♞e1+ 42.♞h2 ♞g1+ 43.♞h1 ♞f2+ 44.♞h2
 ♞g1+ 45.♞h1 ♞f2+ 46.♞h2 ♞g3+
 47.♞xg3+ fxg3+ 48.♞xg3 ♞a1 49.♞b7
 ♞a2 50.♟b6 ♞a3+ 51.♞h2 ♞f2 52.♟c8
 ♞aa2 53.♟g3 ♞xg2+ 54.♟f3 ♞gb2
 55.♟xd6 ♟f6 56.♟e4+ ♟e5 57.d6 h5
 58.♟g3 ♞g2+ 59.♟h4 ♞g7 60.♟xh5
 ♞xa6 61.♞xa6 ♟xe4 62.♞c8 ♟e5 63.d7
 ♞g8 64.♟h4 ♟f6 65.♟h5 ♟e7 66.♟h4
 ♟f6 67.♟h5 ½-½

Milos,G (2601) - Martinez,C (2386) [A75]
São Paulo VIII Copa Itaú (7), 30.09.2004

1.d4 ♟f6 2.c4 c5 3.d5 e6 4.♟c3 exd5
 5.cxd5 d6 6.e4 g6 7.♟f3 ♞g7 8.♞e2 0-0
 9.0-0 a6 10.a4 ♞g4 11.♞f4 ♞e8 12.♟d2
 ♞xe2 13.♞xe2 ♟h5 14.♞e3 ♟d7 15.g4
 ♟hf6 16.f3 ♟b6 17.♞h1 ♟fd7 18.a5 ♟c8
 19.♞f2 ♟e5 20.♞g3 ♟a7 21.f4 ♟d7
 22.♟c4 ♞c7 23.f5 ♟e5 24.♟b6 ♞ab8
 25.f6 ♞f8 26.♞ac1 ♟c8 27.♞xe5 ♞xe5
 28.♟c4 ♞e8 29.♟a4 ♞d7 30.b3 ♟a7
 31.♟ab6 ♞d8 32.g5 ♟c8 33.♞g4 ♟xb6
 34.♟xb6 ♞e5 35.♟c4 h5 36.♞g2 b5
 37.axb6 ♞e8 38.♞a1 ♞d7 39.♞xa6 ♞b5
 40.♞a3 ♞a8 41.♞fa1 ♞b4 42.♞d2 ♞xa3
 43.♞xa3 ♞b5 44.♞d3 ♞d7 45.h3 h4
 46.♟g2 ♞b5 47.♞a7 ♞b4 48.♟f2 ♞b8
 49.e5 dxe5 50.♞xf7 e4 51.♞xe4 1-0

Frare,F (2226) - Limp,E (2441) [E12]
São Paulo VIII Copa Itaú (9), 02.10.2004

1.d4 ♟f6 2.♟f3 e6 3.c4 b6 4.a3 ♟b7 5.♟c3
 d5 6.cxd5 ♟xd5 7.♞c2 ♟e7 8.e4 ♟xc3
 9.bxc3 0-0 10.♞d3 c5 11.0-0 cxd4 12.cxd4
 ♞c8 13.♞e2 ♞a6 14.♞d1 ♞xd3 15.♞xd3
 ♞a6 16.♞g5 ♞xg5 17.♟xg5 h6 18.♟f3
 ♟d7 19.♞ad1 ♞ac8 20.g4 ♞c3 21.♞e3
 ♞xd3 22.♞xd3 ♞c8 23.e5 ♞c4 24.♟g2
 ♟f8 25.♟d2 ♞c2 26.♟e4 ♟g6 27.♞c3
 ♞xc3 28.♟xc3 b5 29.♟e4 a5 30.♟g3 b4
 31.axb4 axb4 32.♟c5 ♞d1 33.h3 ♟e7
 34.♟b3 ♞g1+ 35.♟h4 ♟d5 36.♞g3 g5+
 37.♟h5 ♟g7 0-1

Frare,F (2226) - Limp,E (2441) [E12]
São Paulo VIII Copa Itaú (9), 02.10.2004

1.d4 ♟f6 2.♟f3 e6 3.c4 b6 4.a3 ♟b7 5.♟c3
 d5 6.cxd5 ♟xd5 7.♞c2 ♟e7 8.e4 ♟xc3
 9.bxc3 0-0 10.♞d3 c5 11.0-0 cxd4 12.cxd4
 ♞c8 13.♞e2 ♞a6 14.♞d1 ♞xd3 15.♞xd3
 ♞a6 16.♞g5 ♞xg5 17.♟xg5 h6 18.♟f3
 ♟d7 19.♞ad1 ♞ac8 20.g4 ♞c3 21.♞e3
 ♞xd3 22.♞xd3 ♞c8 23.e5 ♞c4 24.♟g2
 ♟f8 25.♟d2 ♞c2 26.♟e4 ♟g6 27.♞c3
 ♞xc3 28.♟xc3 b5 29.♟e4 a5 30.♟g3 b4
 31.axb4 axb4 32.♟c5 ♞d1 33.h3 ♟e7
 34.♟b3 ♞g1+ 35.♟h4 ♟d5 36.♞g3 g5+
 37.♟h5 ♟g7 0-1

Bittencourt,J (2353) - Bere,R (2108)
SP VIII Copa Itaú (9), 02.10.2004 [C18]

1.e4 e6 2.d4 d5 3.♟c3 ♞b4 4.e5 ♟e7 5.a3
 ♞xc3+ 6.bxc3 c5 7.h4 ♟bc6 8.h5 cxd4
 9.cxd4 ♟d7 10.h6 g6 11.♟f3 ♞a5+
 12.♞d2 ♞a4 13.♞g5 ♟f5 14.c3 ♞xd1+
 15.♟xd1 0-0 16.♞b1 ♟c8 17.♞b5 ♟fe7
 18.♟h2 a6 19.♞xc6 ♟xc6 20.♟g4 b5
 21.♞f6 ♞d7 22.♞g7 f5 23.♞xf8 fxg4
 24.♞b4 ♟d8 25.♞h4 ♟f7 26.♟e7 ♞c8
 27.♟d2 ♞e8 28.♞bh1 ♞c7 29.♟f6 ♞c8
 30.♞xg4 ♟d8 31.♞xd8 ♞xd8 32.♟f4 ♞c8
 33.♟f6 ♞f7 34.♞h3 ♞c7 35.♞hf3 ♞b7
 36.♟e3 ♞c7 37.♟f4 ♟f8 38.♟g5 ♟e8
 39.g4 ♞b7 40.♞xf7 ♞xf7 41.♞xf7 ♟xf7
 42.f4 1-0

(Fonte: Site do Clube de Xadrez São Paulo)

Neste artigo vamos ver uma interessante opção para as pretas contra a Abertura Escocesa:

[9. ♖d3 0-0= com idéia de ♘g6]

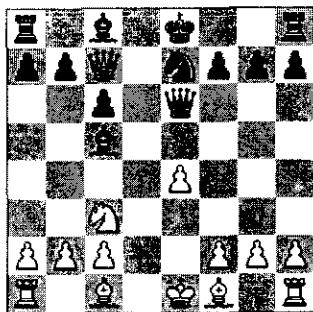

[É prematura a captura 11...♗xe4+ 12.♕d2!? (12.♗e2 ♕d5 13.♗e5+ ♗xe5 14.♗xe5 0-0= com ideia de ♗e8) 12...♗e6 (12...0-0?! 13.♗e1! ♗d5+ 14.♗c1±; 12...♕d5 13.♗e5+ ♗xe5 14.♗xe5 com ligeira vantagem das Brancas devido ao par de Bispos.) 13.♗e1! também com ligeira vantagem das Brancas graças ao melhor desenvolvimento e ao par de Bispos]

B1) 18...b6+? 19.♖c6!!+- O Rei Andarilho ajuda no ataque contra o Rei negro;

B2) 18...♗a5+? 19.♖d4! (19...♙b5+ ♗e7!?) 19...♗b6+ (19...♗b4+ 20.♗e3+; 19...♖f8 20.♗e5+! ♗xe5+ 21.♗xe5+) 20.♗e4+ (20.♗c3+);
 B3) 18...♗xf2+ 19.♖b4 (única) 19...♗d2+ (19...a5+? 20.♗c3!) 20.♗c3! a5+ 21.♗a3 ♗xc3+ 22.bxc3 o final está um pouco melhor para as Brancas; é interessante a opção 17...♗e7!? 18.♗xh8
 A) 18...c5+ 19.♗xc5 ♗xf2+ (19...b6+ 20.♗d4 ♗xf2+ 21.♗c3 ♗c5+ 22.♗d2 ♗g5+! 23.♗c3=) 20.♖b4 a5+! 21.♗c3! ♗c5+ 22.♗d2 ♗g5+! 23.♗c3=;
 B) 18...♗xf2+ 19.♗c3 ♗c5+
 B1) 20.♗d2 ♗g5+! 21.♗c3= (21.♗e1=);
 B2) 20.♙c4 ♗e3+ 21.♙d3=]

18.♗f6!?

A idéia das brancas é impedir o roque grande das pretas.

18...♖g8!?

Com a idéia de jogar ♖g4+. [18...c5+? 19.♗xc5 b6+ (única)

A) É inconveniente 20.♗c6? por causa de 20...♙e6! 21.♖ae1 (21.♖he1) 21...♖c8+ 22.♗b7 (única) 22...♖b8+!! 23.♗c7 (23.♗xb8?? ♗d7+!!-; 23.♗c6 ♖c8+

24.♗b7=) 23...♖c8+ 24.♗b7=;
 B) 20.♗d4! ♙e6 21.♖hd1+ com idéia de ♗e3; e se 18...♙e6 19.♖hd1! as brancas estão um pouco melhores, com idéia de ♗e3]

19.♖he1+

[19.♖ae1+]

19...♙e6

[19...♗f8? 20.♗e7+ ♗g7 21.♖e2±]

20.♖xe6+ fxe6 21.♗xe6+ ♗f8 22.♗f6+ ♗e8 23.♗e6+ ♗f8=

Conclusões: Deve ser estudada a posição-chave depois da jogada 9 das Negras. Ainda não está claro como as Brancas obtêm vantagem na variante "A", a melhor opção. Talvez seja completar o desenvolvimento e ficar com o par de Bispos, mesmo que com os Peões dobrados - *Luiz Roberto da Costa Júnior.*

(Fonte: site Inforchess, com adaptações)

ESTUDANDO FINAIS DE PEÕES COM KASPAROV:

Durante o match disputado há algum tempo entre o número um do mundo, Gary Kasparov, e o então campeão europeu, Zurab Azmaiparashvili, foram jogadas duas partidas Rápidas e quatro partidas Blitz. O resultado foi um massacrante 5½ a ½, a favor de Gary.

O que nos importa considerar, no momento, é um interessante final de Peões que se apresentou na primeira das duas partidas rápidas (25 minutos por jogador + 10 segundos de incremento). O final de Peões era equilibrado e, se jogado corretamente, deveria a partida terminar num simples empate. Entretanto, a vitória de Kasparov nos sinaliza como é necessário o conhecimento de sutis detalhes técnicos nesta fase da partida que, em tese, nos pode parecer tão simples. Detalhes estes que podem ser passados por alto, principalmente quando se joga em Ritmo Rápido.

Gary Kasparov (2830)

Zurab Azmaiparashvili (2702)

Rapid Match Creta GRE (1), 23.09.2003

Defesa Philidor [C41]

1.e4 d6 2.d4 ♗f6 3.♗c3 e5 4.♗f3 ♗bd7
 5.♙c4 ♙e7 6.0-0 0-0 7.♖e1 c6 8.a4 b6

9.d5 cxd5 10.♗xd5 ♙b7 11.b3 ♖c8
 12.♖e2 ♗xd5 13.♙xd5 ♙xd5 14.♗xd5
 ♗f6 15.♗d1 d5?! 16.exd5 ♗xd5 17.♗xd5
 ♗xd5 18.♗xe5 ♖fe8 19.c4 ♙d6 20.♙b2
 ♗f4 21.♖ee1 ♙b4 22.♖ed1 ♗e2+ 23.♗f1
 ♗c3 24.♖d3 ♗e4 25.♖ad1 ♙c5 26.♖f3

♖cd8 27. ♖xd8 ♖xd8 28. ♖d3 ♖xd3
 29. ♖xd3 ♖d2+ 30. ♖e2 ♖xb3 31. ♖e5 f6
 32. ♖b8 ♖d4+ 33. ♖d2 ♖c6 34. ♖xc5 ♖xb8
 35. ♖d3 ♖f7 36. ♖c3 ♖e6 37. c5 ♖d5
 38. cxb6 axb6 39. ♖b4 ♖c6 40. ♖c4 ♖a6
 41. ♖b4+ ♖xb4 42. ♖xb4 [E finalmente
 temos um final de Reis para o nosso estudo]
 42...h5 43. f4 g6 44. ♖c4 ♖d6 [Uma
 pequena imprecisão: o correto é 44. h4: **Ver
 análises 1]** 45. ♖b5 ♖c7 46. ♖a6 ♖c6?? [E
 lá se foi a última chance para o avanço do
 Peão "h": **Ver análises 2]** 47. h4!+- f5 48. g3
 [O tempo de reserva produz um zugzwang]
 48...♖c5 [48...♖c7 49. ♖a7 ♖c6 50. ♖b8
 ♖c5 (50...b5 51. a5; 50...♖d5 51. ♖c7 ♖c5
 52. ♖b7 b5 53. axb5 ♖xb5 54. ♖c7+-
 transpõe à partida) 51. ♖c7 b5 52. axb5
 ♖xb5 53. ♖d6] 49. ♖b7 [49. ♖b7 b5 50. axb5
 ♖xb5 51. ♖c7 ♖c4 52. ♖d6 ♖d4 53. ♖e6
 ♖e4 54. ♖f6 ♖f3 55. ♖xg6 ♖xg3 56. ♖g5! A
 clássica manobra ganhadora. A qualquer
 lance do Rei negro, as Brancas capturam os
 Peões inimigos. 56...♖h3 57. ♖xh5 ♖g3
 58. ♖g5] 1-0

ANÁLISES - 1

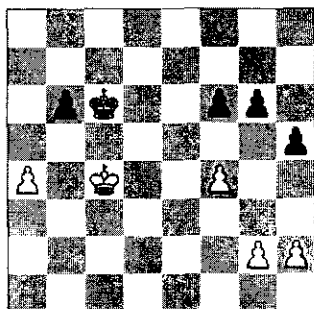

O correto é: 44...h4 45. g3 [45. h3 ♖d6
 46. ♖b5 ♖c7 47. ♖a6 ♖c6 48. ♖a7]
 45...hxg3 46. hxg3 f5 47. ♖b4 ♖d6 48. ♖b5
 ♖c7 49. ♖c4 [Porém, sob nenhuma hipótese

49. ♖a6?? a causa de 49...♖c6 e são as
 Negras que ganham com 50. ♖a7 b5
 51. axb5+ ♖xb5 52. ♖b7 ♖c5 53. ♖c7 ♖d5
 54. ♖d7 ♖e4 55. ♖e6 ♖f3 56. ♖f6 ♖xg3
 57. ♖xg6 ♖xf4 1-0] 49...♖c6 50. ♖d4 ♖d6
 51. ♖c4 ♖c6 52. ♖b4 ♖d6=

ANÁLISES - 2

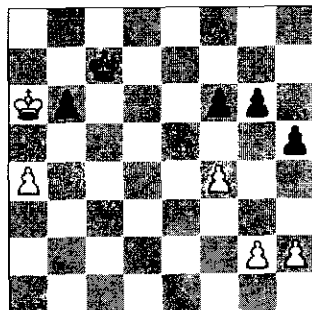

46...h4 [46...g5?? 47. fxg5 fxg5 48. ♖a7 ♖c6
 49. ♖b8 g4 50. g3] 47. ♖a7 f5 48. g3 [48. h3
 ♖c6 49. ♖b8 ♖d5 50. ♖b7 (50. ♖c7)
 50...♖c5 51. ♖c7 b5 52. axb5 (52. a5 b4
 53. a6 b3 54. a7 b2 55. a8♖ b1♖=) 52...♖xb5
 53. ♖d6 ♖c4 54. ♖e6 ♖d4 55. ♖f6 ♖e4
 56. ♖xg6 ♖xf4 57. ♖f6 ♖e4!= (57...♖g3??
 58. ♖xf5 ♖xg2 59. ♖g4 1-0)] 48...h3 49. ♖a8
 b5 50. axb5 ♖b6 51. ♖b8 ♖xb5 52. ♖c7
 ♖c5 53. ♖b7!= [Como sempre diz o GM
 Vlastimil Hort: "To b or not to b". Aqui, temos
 realmente uma valiosa lição sobre finais de
 Peões. Quando o adversário for capturar o
 nosso Peão "h", para promover o seu, via de
 regra, é melhor cercarmos o Rei inimigo e
 prendê-lo junto à parede. [53. ♖d7?? ♖d5
 54. ♖e7 ♖e4 55. ♖f6 ♖f3 56. ♖xg6 ♖g2+-]
 53...♖d4 54. ♖c6 ♖e3 55. ♖d5 ♖f3 56. ♖d4
 ♖g2 57. ♖e3 ♖xh2 58. ♖f2 ♖h1 59. ♖f1
 ♖h2 60. ♖f2 ♖h1 61. ♖f1=]
 (Fonte: INFORCHESS)

ANALISANDO A CARO KANN [B19]

(Luiz Roberto Guimarães da Costa Junior)

B: Da Costa Júnior, L (2375)

N: Rinaldi, C (2402) [B19]

CXEB 35 Years - Group B - Corr., 2004

[Da Costa Júnior, L.]

1.e4 c6 2.d4 d5 3.♗c3 dxe4 4.♗xe4 ♕f5
5.♗g3 ♕g6 6.h4 h6 7.♗f3 ♗f6 8.♗e5 ♗h7
9.♗c4 e6 10.♗e2 ♗d5 11.♗d2 ♗xc2!?
 [11...♗d7] **12.♗h5!?** ♗ [12.♗c1 ♗h7 13.0-0
 ♗d7 14.♗xd5 **A)** 14...cxd5 15.♗f4! (15.♗b5
 ♗d6!?, 15.♗h5 a6!?) 15...♗xe5 16.♗xe5
A7) 16...a6 17.♗h5 (17.♗c7) **A1a)**
 17...♗xh4 18.♗c7! (18.♗xg7+?! ♗xg7
 19.♗xg7 ♗g8 20.♗e5 ♗g5; 18.♗xg7 ♗xg7
 19.♗xg7+ ♗d7! 20.♗e5 ♗hc8! 21.♗h5
 ♗e7!) 18...♗g6 (18...♗e4 19.♗d1± ♗b3)
 19.♗xg7+ ♗xg7 20.♗xg7 ♗h7 (20...♗g8
 21.♗fc1±) 21.♗fc1±; **A1b)** 17...♗g6
 18.♗xg7+ ♗xg7 19.♗xg7 ♗g8 20.♗e5±;
A2) 16...f6 **A2a)** 17.♗c7 ♗d7! (17...♗e7?
 18.♗f4±) 18.♗f4 ♗d6 19.♗xd6 ♗xd6
 20.♗fe1 0-0! (20...♗f7? 21.♗xe6+ ♗xe6
 22.♗c7++-; 20...♗g8? 21.♗f5 ♗d7
 22.♗f3+- ♗ ♗a3; ♗ ♗g3) 21.♗xe6+ ♗xe6
 22.♗xe6 ♗ac8 (22...♗fc8) 23.♗xc8 ♗xc8
 24.♗d6 ♗c1+ 25.♗h2 ♗c2 26.♗xd5
 ♗xb2!?! ±; ♗; **A2b)** 17.♗f4!? 17...♗e7
 (17...♗b6 18.♗c7!? ♗ ♗fc1) 18.♗xe6 g5
 19.♗d2 ♗d7 20.♗e2 0-0 21.♗h5; **B)**
 14...♗xe5!? 15.♗xe6 fxe6 16.♗xe5 ♗d5!?)
 (diagrama) **12...g6!?** [12...♗e7 13.♗c1 ♗f6
 (13...♗h7?! 14.♗xd5 exd5 15.0-0± ♗ ♗fe1;
 13...♗g6 14.♗xg6 fxxg6 15.♗xg6+ ♗f7
 16.♗xf7+ ♗xf7 17.h5; 13...g6 14.♗f3 f6
 15.♗xc2 fxe5 16.dxe5 ♗d7 17.♗e2)
 14.♗xf7+ ♗xf7 15.♗xf7 ♗xf7 16.♗xc2;
 12...♗c7 13.♗c1 **A)** 13...♗h7?! 14.♗xd5
 exd5 15.♗e2! ♗e7 (15...♗e7 16.♗c3!±)
 16.♗h5! ♗g8 (16...♗f8 17.♗xg7!±; 16...0-0
 17.♗g4±) 17.♗g4 **A7)** 17...♗f8 18.♗f4!±;
A2) 17...g5 18.♗f3 ♗g6 (18...f5?
 19.♗xd5!+-) 19.hxxg5±; **A3)** 17...♗f6 18.0-0
 ♗xe5 (18...♗d7 19.♗a5!±) 19.dxe5±; **A4)**
 17...♗f8 18.0-0 f5 (18...♗d7 19.♗fe1±)
 19.♗e2±; **B)** 13...♗g6 14.♗xg6 fxxg6
 15.♗xg6+ (15.♗g4!±; 15.♗e2!?) 15...♗f7

16.♗xf7+ ♗xf7 17.h5; **C)** 13...♗f6 14.♗xf7+
 ♗xf7 15.♗xf7 ♗xf7 16.♗xc2; 12...♗f6
 13.♗xd5 exd5 (13...cxd5? 14.♗c1+-) 14.0-0
 ♗d7 (14...g6 15.♗e2) 15.♗fe1 **A)** 15...♗xe5
 16.♗xe5+ ♗d7 17.♗c1 ♗h7 **A1)** 18.♗g4+
 ♗d8 (18...♗c7 19.♗xd5±) 19.♗f5; **A2)**
 18.♗xd5+! 18...♗d6 19.♗b5!±; **B)** 15...0-0-0
 16.♗g4 ♗e7 17.♗ac1 ♗h7 18.♗a5 ♗xh4
 19.♗xh4 ♗xh4 20.♗xf7] **13.♗f3 ♗f5**
 [13...♗f6 14.♗e3 (14.♗c1 ♗f5!?) 14...♗d5
 15.♗f3-] **14.♗xf5 gxf5** [14...exf5?
 15.♗b3±] **15.g4! ♗d7** [15...♗b6? 16.gxf5!
A) 16...♗xb2 17.fxe6!! ♗xa1+ 18.♗e2 ♗b2
 (18...♗xd4 19.♗xf7+-; 18...♗f4+ 19.♗xf4
 ♗xh1 20.♗xf7+ ♗d8 21.♗xb7+-)
 19.♗xd5+-; **B)** 16...♗xd4 17.♗e2! ♗xb2
 (17...♗b4 18.0-0-0 ♗f4 19.♗e1 ♗d7
 20.♗xb4 ♗xe5 21.♗c3 ♗xe1 22.♗hx1
 ♗f8 23.♗d2±) 18.♗d1 **B1)** 18...♗b4
 19.♗xf7! ♗xf7 (19...♗xd2+ 20.♗xd2 ♗a1+
 21.♗d1 ♗c3+ 22.♗f1+-) 20.♗xe6+ ♗f8
 21.♗xd5 cxd5 22.♗c8+ ♗f7 (22...♗e7
 23.f6+!) 23.♗xb7+ ♗f6 24.♗f1+-; **B2)**
 18...♗g7 19.♗xf7! ♗xf7 (19...0-0-0
 20.♗xh6+-) 20.♗xe6+ ♗f8 21.0-0!+-; **B3)**
 18...♗g8 19.♗xf7! ♗f6 20.fxe6 (♗ ♗xd5)
 20...a6 21.h5±; **B4)** 18...♗e7 19.fxe6 fxe6
 20.♗h5+ ♗d8 21.♗f7+ ♗c7 22.♗xh8 ♗xh8
 23.♗xd5 exd5 (23...cxd5 24.♗xh6±)
 24.♗xh6±; **B5)** 18...♗h7 19.fxe6 fxe6
 20.♗d3 ♗g7 21.♗g6+ ♗xg6 22.♗xg6 ♗b4
 23.♗xe6+ ♗d8 24.♗h3±] **16.gxf5 ♗xe5**
 [16...♗e7 17.♗xd7 ♗xd7 18.0-0-0 0-0-0
 19.♗he1] **17.dxe5 ♗b6 18.♗b3** [18.0-0-0?
 ♗c5!+- ♗ b5; 18.fxe6 fxe6 19.♗g4 (19.♗h5+
 ♗d7 ♗ ♗e7, ♗af8) 19...0-0-0.] **18...♗b4**
19.0-0-0 0-0-0 20.♗e3 [20.♗b1!±]
20...♗xe3 21.♗xe3 ♗c5 22.♗e4!? [22.♗h3
 ♗xf2 23.fxe6 fxe6 24.♗xe6+ ♗b8 25.♗b1
 ♗xd1+ 26.♗xd1 (26.♗xd1 ♗d4?) 26...♗xh4
 27.♗d7 ♗g5! ♗ ♗d8] **22...♗xf2 23.fxe6**
fxe6 24.♗xe6+ ♗c7! [24...♗b8 25.♗d7 ♗
 e6] **25.♗b1 ♗d4! 26.♗g6 ♗hd8 27.♗b3**
♗xd1+ 28.♗xd1 ♗xd1+ 29.♗xd1 ♗d4
30.♗f7+! ♗b6 [Da Costa Júnior] ½-½

QUAL É O MELHOR LANCE:

(GM Larry Evans)

O leitor tem três opções para escolha nas posições abaixo. No entanto, somente um deles é o Melhor Lance. A resposta, encontrar-se-á na página 49:

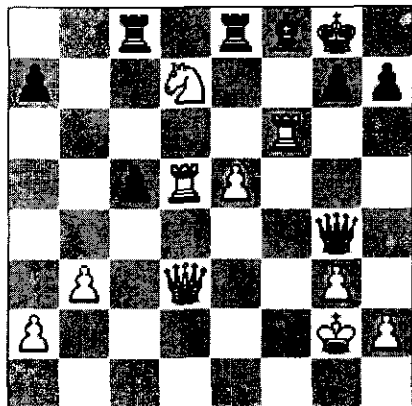

1- Brancas jogam:

- A. ♖h6
- B. ♖f4
- C. h3



2- Brancas jogam:

- A. ♘c5
- B. e6
- C. g6

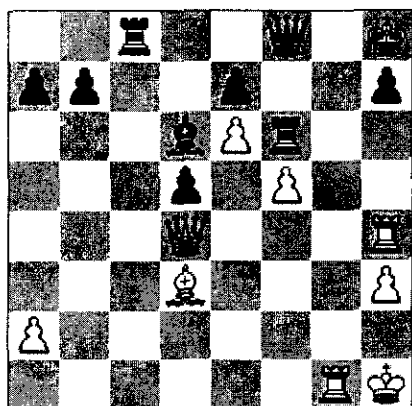

3- Brancas jogam:

- A. ♖xd5
- B. ♖xa7
- C. ♖g6

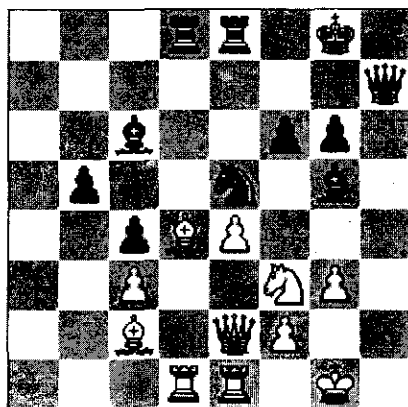

4. Negras jogam:

- A. ♘h6
- B. ♘xf3+
- C. ♘e7

GRANDES PARTIDAS DA HISTÓRIA

B: Larsen, Bent

N: Fischer, Robert James

E97 - Defesa Índia de Rei

Monte Carlo (5), 28.03.1967

**1.d4 ♟f6 2.c4 g6 3.♟c3 ♟g7 4.e4 d6
5.♟e2 0-0 6.♟f3 e5 7.0-0 ♟c6 8.♟e3 ♟e8**

Na época era considerado com o melhor caminho para igualar. Atualmente 8...♟g4 tem mais adeptos.

9.dxe5

9.d5 ♟d4!=

9...dxe5 10.♟xd8 ♟xd8

Fischer dizia que, quando de negras, se deve começar por colocar em campo uma estratégia para igualar. Só depois de garantida a igualdade se pode começar a procurar a vitória. Com estas trocas, as Brancas facilitam bastante a primeira parte da tarefa, pois as negras igualam com alguma facilidade. Larsen procurava uma forma de conseguir um jogo muito ativo para as suas peças, mesmo que à custa da sua estrutura de Peões, que já apresenta um enorme buraco em "d4", casa que nenhum Peão branco pode controlar, ao contrário do que acontece com as Negras. Se 10...♟xd8!? [Reshevsky,S] 11.♟g5 ♟f8!= (11...♟d7? 12.♟d1!!± ♟a4; Benko,P)

11.♟b5

Pode parecer atrativo procurar ganhar espaço com 11.c5, mas as Negras ganham, de imediato, contrajogo com 11...♟g4 e o objetivo de conseguir-se a igualdade está garantido.

11...♟e6 12.♟g5 ♟e7

12...♟xg5 13.♟xg5 ♟e7 14.♟ad1 (14.♟fd1 ♟e6 15.f4 h6 16.♟xf6 ♟xf6 17.f5 Rossetto,H - Quinteros,M/Buenos Aires 1968) 14...h6 (14...♟e6 15.f4!± Vainerman,I - Yurasov,A/Ukraina - chT 1991) 15.♟d8+ ♟h7 16.♟xf6 ♟xf6 17.♟g4 a6 18.♟c3 ♟e6 19.♟xc8 ♟xc8 20.♟xe6 fxe6 21.♟d1 Kozma,J - Tringov,G/Bratislava 1957 21...♟d8

13.♟fd1

13.♟xe6 ♟xe6 14.f3 c6 15.♟c3 ♟d7 16.♟fd1 ♟f8 17.♟f2 b6 18.b3 ♟b7 19.♟a4 ♟d7 20.♟b2 b5= Reshevsky,S - Fischer,R, Platingorsky Cup 2nd, Santa Monica, 1966;

13.♟xa7 ♟f4 14.♟xf4 exf4 15.♟xc8 ♟xc8 16.f3 ♟d7 17.♟ab1 ♟a8f 18.a3 h6 19.♟h3 ♟d4+ ½-½ Toth,B - Vadasz,L/Budapest 1970

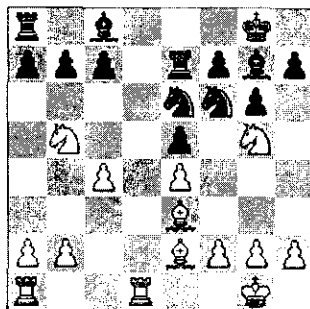

13...b6!

13...c6!? 14.♟xe6 (14.♟xa7!? Larsen,B 14...♟d7 15.♟xe6 ♟xe6 16.f3 ♟d7! ♟d4) 14...♟xe6 15.♟c3 ♟d7= Reshevsky,S-Fischer,R (9) Los Angeles 1961

14.c5!?

Larsen é um dos grandes jogadores de ataque da História do Xadrez, não sendo de estranhar tais tipo de lances, que fizeram dele o terror de Finais dos anos 60. Só que este não parece muito saudável, pois enfraquece ainda mais as casas centrais das Brancas. Mas, arriscar era com o dinamarquês:

14.♟xe6 ♟xe6 15.f3= c6 (15...h6?! Soloviev 16.a4 c6 17.♟c3 ♟b8 18.c5 ♟d7 19.cxb6 axb6 20.b4) 16.♟c3 ♟f8 ½-½ Kottnauer,C - Penrose,J/Dundee 1967;

14.a4 c6 (14...a5 15.♟xe6 ♟xe6 16.f3 c6 17.♟xb6!? cxb5 18.axb5 ♟c8 19.b3 ♟b7 20.♟e3 ♟f8 21.♟xa5 Nogueiras - A.Rodriguez,Cuba 1981) 15.♟xe6 ♟xe6 16.♟c3 ♟b8 (16...♟b7 17.b4 (17.f3? ♟f8

Δ d7,a5; 17. ♖db1 a5 18.b4 axb4 19. ♖xb4 d7 20. ♖ab1 ♕f8 21. ♖b2 ♖a5 22.h4 ♕c5 23. ♕xc5 ♖xc5 Itkis – Loginov/Borzomi 1984) 17... ♕f8 18.b5!? (18. ♖ab1?! d7 Δ a5 19.b5 ♖c8= Portisch – Nunn,Amsterdam 1990) 18... ♖c8 19. ♕g5 ♕g7 20.bxc6 ♖xc6 21. ♕xf6+ ♕xf6 22. ♖d8 ♕c5 23. ♖g8 ♖c8 24. d5+ ♕g5 25. ♖xc8 ♕xc8 26.g3 f5 27.h4+ ♕h6 28. ♕f3 ♖f7 29. ♖a2= Gausel–Hellers,Oslo cup 1991) 17.b4 ♖d7 18.f3 ♕f8 19. ♖xd7 ♕xd7 20. ♖b1 a5= Hjartarson–Nunn,Szirak (izt) 1987

14... ♕xc5

14... bxc5? Fischer 15. ♕xe6 ♕xe6 16. ♕xc5 ♖d7 17.f3±; 14... h6 Soloviev

15. ♖d8+ ♕f8

15... ♖e8?! Fischer 16. ♖xe8+ ♕xe8 17. ♕xc5 bxc5 18. ♕c4! ;

15... ♕e8? 16. ♕xc5 Fischer (16. ♕xc7?!± Soloviev) 16... bxc5 17. ♕xc7 ♖xc7 18. ♖xe8+ ♕f8 19. ♕xh7!±

16. ♕xa7 ♖xa7

16... ♕b7 Fischer 17. ♖xa8 ♕xa8 18.f3 as brancas têm um certo domínio, apesar de o ♕a7 estar afastado.

Depois de 18...c6 19. ♕c8 ♖b7 20. ♖d1 mantém uma certa pressão.

17. ♖xc8

17. ♕xc5 [Soloviev] 17... bxc5 18. ♖xc8 h6 19. ♕f3 ♕xe4

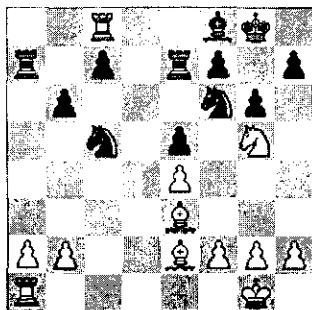

17... ♕g7?!

17... ♕xe4?? [Fischer] 18. ♕xe4 ♕xe4 19. ♕h6+--;

Seria mais precisa 17...h6! [Fischer] 18. ♕f3 ♕g7 19. ♕xc5 bxc5 20. ♕d3= neutralizando por completo qualquer iniciativa das brancas em ambas as alas. 20...c4 [Soltis] 21. ♕xc4 ♕xe4 22. ♖d8 ; 17... ♖e8 18. ♖xe8 ♕xe8 19. ♕f3 f6 20. ♕c4+ ½-½ Píket–Nunn,Wijk aan Zee 1991 20... ♕g7 21. ♕d2=;

17... ♕b3 [Soltis] 18. ♖d1 ♖xa2 19. ♖dd8 ♕d7 20.h4! Δ ♕c4, Δ ♕b5

18.f3 ♕e8 19.a3

19. ♕xc5 [Soltis] 19... bxc5 20. ♖b8 f6 Δ ... ♕d6/... ♖e8

19... ♕d6 20. ♖d8

20. ♖b8 [Fischer] 20... ♕d7! 21. ♖d8 ♕b7 22. ♖c8 ♕d6= conduzia a empate por repetição.

20... h6 21. ♕h3?!

21. ♕xc5 [Soloviev] 21... bxc5 22. ♕h7 ♕xh7 23. ♖xf8 ♕e8 24. ♕b5 ♕d6=

21... ♕e6 22. ♖b8 ♖e8 23. ♖xe8 ♕xe8

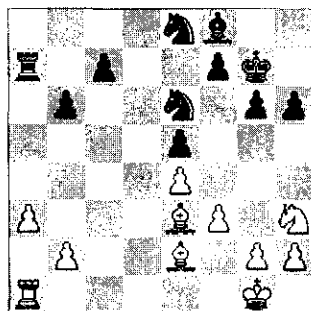

Agora, a iniciativa Branca terminou e apesar de a posição parecer igualada, tal não quer dizer que seja forçosamente um empate. Ainda há muito jogo pela frente (Kmochn). As casas negras das brancas, sobretudo a cada d4, são débeis. Mas isto ainda não é grave (Fischer).

24. ♕b5?!

Larsen pretende colocar o seu Bispo em "c6", mas é francamente lance bem otimista. Obviamente, a idéia não é atacar o ♕e8,

como pode parecer à primeira vista, pois o Cavalo está mal colocado e mais tarde ou mais cedo teria que sair daquela posição. Fischer considerou posteriormente este lance como sem sentido. Segundo ele, as Brancas deveriam tentar reativar o seu Cavalo com ♖f2, já que não podem impedir ♕c5 com o conseqüente controle das casas negras.

24.b4? ♕xb4; 24.♖f2 [Matanovic,A]

24...♕c5 25.♕xc5 ♖xc5 ;

24.♕c4 [Soloviev] 24...♕c5!

24...♖d6 25.♕f1

25.♕c6?[Soltis] 25...♖c4 26.♕c1 ♕c5+

25...♖b7! 26.♖f2

26.♖d1 ♕c5 27.♖f2 ♖d6=

26...♕c5!

26...h5!? Soloviev

27.♕xc5 ♖bxc5 28.♖d1

28.♖g4!? f6 29.♖e3

28...h5!

Para impedir ♖g4

28...♖d4? 29.♖g4 f6 30.f4! ♖xe4 31.fxe5 fxe5 32.♖xe5 c5=

29.♖d5?!

Larsen continua a jogar para ganhar, mas dessa forma só consegue degradar a própria posição. 29.♖d3 [Fischer] 29...♖xd3 30.♕xd3 ♖d4 31.♖f2 e as Brancas talvez ainda conseguissem salvar-se, em que pese a crescente pressão das Negras.

29...♖f6 30.h4

30.♕c4 Ra4 31.♕b5 ♖a5=;

30.♖d3 [Soloviev] 31...♖xd3 31.♖xd3 (31.♕xd3? ♖f4 32.♖d7 ♖e6 33.♕b5 ♖a5 34.♕c6 ♖c5 35.♖xc7 ♖d6+)

30...♖e7! 31.♕c4

31.♖xe5? c6+ ♖d7; f7-f6

31...c6 32.♖d2

Reconhecendo que o lance ♖d5 não foi propriamente a melhor solução.

32...♖d4!

(Fischer) Por fim, o Cavalo alcançou um ponto dominante.

33.♖f1?!

33.♖d3

33...f5!

Fischer começa a sentir a possibilidade de resolver a partida com manobras táticas. Reparemos a importância que a centralização dos Cavalos vai ter no suporte ao avanço dos Peões.

34.b4

(Fischer) O inconveniente desta jogada é que permite o forte contra golpe que se segue.

34.exf5? [Fischer] 34...♖xf5 ♖e3+, ♖xh4 35.♖e2? ♖g3+;

34.♖d3 ♖xd3 35.♖xd3 b5=;

34.f4 [Soloviev] 34...♖xe4 35.♖xe4 fxe4 36.fxe5 ♖f5

34...b5!

Agora o peão a3 passa a ser uma debilidade permanente.

35.♕g8

35.bxc5 [Fischer] 35...bxc4+;

35.♕xb5? [Fischer] 35...♖cb3+;

35.♕a2? [Soloviev] 35...♖d7+;

35...fxe4!

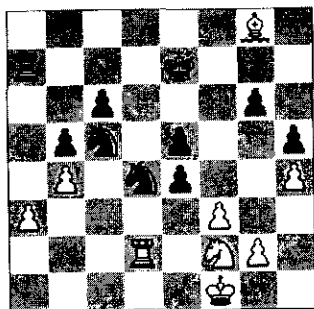

(Fischer) Fixando outra debilidade no campo branco.

35...cxb3 36. dxb3 dxb3 37. e2 ;

35...d7 [Soloviev] 36. e3 Δ 37. e3c3 (36.exf5 [Marovic] 36...gxf5 37.f4)

36.fxe4

36.bxc5 [Fischer] 36...e3

a) 37. e3d3? exf2 38. e2xf2?! (38.f4 Soltis 38...e2f6 39. e2xf2 d5) 38...e8 39. e2a2 b4;

b) 37. e2a2? exf2 38. e2xf2 e2f8!;

c) 37...e2xd4 exd4 38. d3 e2xa3 39. e2e3c3+

36...d7 37. e3d3 e2a6! Δ d2c2

37...d2c2? [Soloviev] 38. e3c3 d2xa3 39. e3xc6

38. e3c3

38. e2a2 c5 ;

38.g3 [Matanovic,A] 38...d6 ;

38.g4?! [Soloviev] 38...d6 39.gxh5 d2xg8 40. e3g3 d6 Δ d2e6 (40...d2c2?! 41.hxg6 e2xa3 (41...d2xa3 42.h5 d2c4 43.d2g4 d2d2+ 44.e2g2 d2xe4 45.e3e3 e2a2+ 46.e2g1 d2ef6 47.d2xe5 d2xh5 (47...e2d6 48.d2f7+ Δ 49.h6 =) 48.d2xc6+ e2d6 49.d2d4=) 42. e3g5 d2e3+ 43.e2e2 d2c4 44.d2g4 e2h3 45.h5 e2e6 46.h6 e2xh6 (46...d2xh6? 47.d2xh6 e2xh6 48.g7+-) 47.d2xh6 d2xh6 48.g7 d2g8)

38...c5!?

(vide diagrama)

O início de uma interessante combinação que vai pôr em causa a aparente solidez da posição branca.

No recente «Bobby Fischer Rediscovered», Andrew Soltis demonstra que este que foi durante muito tempo considerado como um dos grandes lances de Fischer. Afinal, tudo isso fica em segundo plano diante de 38...e2a8! 39. e2a2 c5! 40.bxc5 b4 41. e3c1 (41. e3g3 d2xc5 Δ ...b3 -+) 41...e2xa3 42. d2d5 e3c3 43. e3xc3 (43. e3b1 d2xc5 44. d2d1 e3c2-+) 43...bxc3 44. d2d3 c2-+

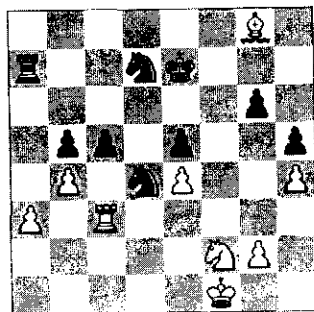

após 38...c5?!

39.g4?

Um erro decisivo.

39.bxc5 [Fischer] 39...b4! 40. e3c1! (40.axb4 e2a1+) 40...e2xa3 (40...bxa3 41. e2a2) 41.c6, d2b6;

39.g3 c4-+

39...c4-+

Este Peão passado, devidamente protegido, garante vantagem decisiva para as Negras.

39...d2f6? [Fischer] 40. e3xc5!÷; 39...cxb4 40.axb4 e2a1+ 41. e2g2

40.gxh5 gxh5

O Bispo branco não tem grandes possibilidades de encontrar uma boa casa.

41. d2d5

É a solução possível.

41. e3g3 [Soloviev] 41...d2f6;

41.♗h7 [Soloviev] 41...♕f6 42.♗g6 (42.♗f5 ♕xf5 43.exf5 ♖d5) 42...♖d5 (42...♗a8!?) 43.exd5 ♗xg6 44.♖e4 ♗g4 45.d6+ ♖e6 46.d7 ♖e7 47.♖c5 ♗xh4 48.a4 bxa4+

41...♕f6

41...♗f6 42.a4 bxa4 43.♗xc4;

41...♖b3 [Soltis] 42.♗g3!

42.♗g3 ♕xd5 43.exd5 ♗f6 44.♖g2

44.♖g1? [Fischer] 44...♖e2++;

44.♖e1 [Fischer] 44...♗f4+;

44.♗g5? [Soloviev] 44...♖d6! 45.♗xh5 c3++

44...♕f5

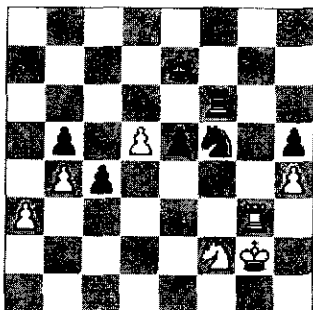

Não deixa de ser impressionante verificar que quase todos os Peões brancos são débeis. Podemos mesmo dizer que todos são, se considerarmos a debilidade do suporte do peão "b4", que assim o coloca também em causa.

45.♗h3

45.♗g5 [Soloviev] 45...♖d6!

45...♗g6+ 46.♖f3

46.♖f1 [Soloviev] 46...♖d6 (46...♖g3+ 47.♖e1 e4)

46...♖d4+ 47.♖e3

47.♖e4 ♖d6 48.♗h2 ♗g3+ Fischer

47...♗g2!

47...♖d6+

48.♗h1 ♖d6 49.♖e4+ ♕xd5

Concretizando o plano, com vantagem material decisiva. A partir de agora, vencer é uma mera questão de técnica. E Bobby Fischer nesta época já era um exímio jogador de finais.

50.♖c3+

50.♖f6+?? ♖e6+

50...♖e6 51.♗c1

51.♗b1 ♗c2 52.♖e4 ♗e2#

51...♗h2

51...♗c2? [Soloviev] 52.♗xc2 ♖xc2+ 53.♖d2! ♖xa3 54.♖c1=

52.a4

Tentando o tudo por tudo.

52...♗h3+

52...bxa4?! 53.b5 (53.♖xa4 ♗e2#) 53...a3 54.b6 a2 55.b7 ♗b2+

53.♖f2 ♖b3!

53...♖xh4 54.♖xb5 ♖xb5 55.axb5+

54.♖g2

54.♗c2?? ♗h2++

54...♖xc1

54...♖xh4!? 55.♗c2 ♗g4+ 56.♖f2 ♗f4+ 57.♖e3+

55.♖xh3 bxa4 56.♖xa4

56.b5 a3 57.b6 ♖d6 58.♖b5+ ♖c6 59.♖xa3 c3+

56...♖e2 57.b5 c3 58.b6

58.♖c5+ ♖d5 59.♖b3 c2+

58...c2 59.♖c5+

59.b7 [Soloviev] 59...c1♗ 60.b8♗ ♗h1#

59...♖d5

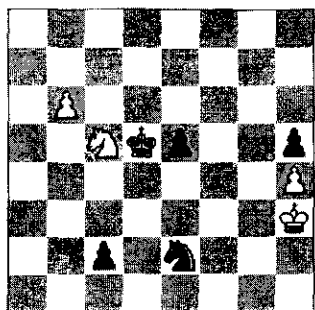

60. ♖b3

60. ♖d3 ♖f4+ 61. ♖xf4+ exf4 62. b7 c1 ♗
63. b8 ♗ ♗h1# Fischer;

60. b7 c1 ♗ 61. b8 ♗ ♗h1# Fischer

60... ♖c6 61. ♖g2 ♖xb6

61... ♖xb6 62. ♖f2 c1 ♗ 63. ♖xc1 ♖xc1-+

0-1

(Fonte: InfoXadrez.com)

“SOU O MELHOR”

GARRY KASPAROV

O campeão de xadrez diz que adora Paulo Coelho e que está para surgir oponente, máquina ou homem, que o vença no tabuleiro
[Mônica Weinberg]

Nos últimos dezenove anos, ninguém roubou do russo Garry Kasparov o primeiro lugar no ranking internacional do xadrez. Filho de um casal de engenheiros, ele aprendeu a jogar aos 7 anos de idade. Nascido no auge da Guerra Fria, Kasparov conquistou, aos 22 anos, o título de campeão mundial de xadrez – o tipo de conquista que os dirigentes de seu país costumavam apregoar como símbolo da superioridade intelectual soviética. Apesar disso, ele nunca foi um entusiasta do regime comunista. Hoje, aos 41 anos, vivendo em Moscou, continua um crítico do governo russo, que considera “autoritário e corrupto”. Separado, pai de dois filhos, o enxadrista dá palestras a executivos de diversos países sobre como ter sucesso nos negócios usando estratégias do jogo no qual é gênio. Com esse objetivo, e acompanhado da namorada, a economista russa Daria Tarazova, de 23 anos, ele esteve na semana passada em São Paulo, onde também participou de um torneio amador de xadrez. Kasparov concedeu a seguinte entrevista a VEJA.

Veja – O escritor e humorista brasileiro Millôr Fernandes escreveu certa vez que “o xadrez é um jogo chinês que aumenta a capacidade de jogar xadrez”. O senhor concorda?

Kasparov – Ele está certo em uma coisa: a maioria dos campeões só quer desenvolver a habilidade de jogar xadrez em nome de uma meta individualista, uma viagem ao próprio umbigo, em que o objetivo é ser mais e mais inteligente para... jogar xadrez. Os campeões têm, sim, a mente estreita. É preciso reconhecer que, para estar no topo da lista, não há muita escapatória. Despejar toda a energia no jogo, como eles fazem, torna-se um mal necessário. Eu tento fugir dessa sina como posso. Leio, vou ao cinema, dou palestras, escrevo livros, faço ginástica, penso nos meus filhos. Mas acho que o escritor cometeu um equívoco em sua afirmação.

Veja – Qual?

Kasparov – Ele está olhando apenas para aquele 1% das pessoas que jogam xadrez profissionalmente. Para o resto, o jogo não tem nada de limitador. Ao contrário, ajuda a abrir a cabeça. Está comprovado que o xadrez ajuda a melhorar a atenção, a disciplina, o pensamento lógico e a imaginação. Não é por acaso que, nas 13 000 escolas americanas onde se ensina xadrez, as crianças têm melhor desempenho em disciplinas como matemática e redação. Elas também demonstram ter um senso de responsabilidade mais aguçado.

Veja – Qual é a relação entre xadrez e senso de responsabilidade?

Kasparov – Está na moda dizer que tudo que acontece de ruim é responsabilidade de todo mundo. O jogo coloca as coisas no seu devido lugar: é você quem responde pelo movimento de suas peças, e mais ninguém. Como na vida, você é o único responsável pelos próprios atos.

Veja – O senhor considera o xadrez um jogo mais inteligente que os outros?

Kasparov – É o jogo mais inteligente. Demanda raciocínio sofisticado e não conta com técnicos, time nem sorte. O pôquer é complexo, mas, ainda assim, um jogador ruim pode vencer uma partida porque recebeu as melhores cartas. Num esporte de equipe, como o futebol, se o time vai bem, um Ronaldinho tem um ambiente favorável para brilhar e fazer gols. Já no xadrez, você está solitário do primeiro ao último lance. Se é derrotado, o fracasso é só seu.

Veja – A derrota ainda lhe causa sofrimento?

Kasparov – Perder é terrível. A derrota nunca deixa de doer fundo. Toda vez que isso ocorre, fico me punindo mentalmente, refazendo a partida na cabeça: "Onde errei?". E olha que jogo xadrez praticamente desde que saí da maternidade.

Veja – Como era ser um jovem campeão de xadrez na União Soviética, em plena Guerra Fria?

Kasparov – Certamente fui mais feliz do que os jovens da minha idade que viveram na velha União Soviética. A fama e o dinheiro me proporcionaram um artigo raro na época: a liberdade. Enquanto meus colegas ficavam restritos às prateleiras de produtos soviéticos, eu viajava pelo mundo e via filmes que conseguia no mercado negro. Sim, porque o sistema era hipócrita. Quem tinha dinheiro assistia em casa a filmes que jamais passariam no cinema comunista, como *O Poderoso Chefão* e *Apocalypse*

Now. Fui privilegiado por ter acesso aos prazeres do Ocidente, embora o governo não gostasse de mim.

Veja – Por quê?

Kasparov – Nos bastidores, eu era visto como um alienígena. Primeiro, não gostavam da minha origem "pouco pura": sou filho de pai judeu com mãe Armênia. Depois, nunca me manifestei a favor do governo russo – eles sabiam, por exemplo, que eu jamais serviria no Exército. Por causa de coisas como essas, minha presença no pódio do xadrez soviético era incômoda para o regime. Eles teriam preferido dar o ouro a um sujeito como Anatoly Karpov, abertamente simpático ao comunismo e de quem roubei o título mundial.

Veja – O senhor chegou a ser prejudicado pelo regime?

Kasparov – Em 1984, Karpov ainda era o melhor do mundo quando disputamos um torneio em Moscou. No início, ele estava ganhando, mas bastou a situação começar a se inverter para a federação suspender o campeonato, alegando que estávamos intelectualmente exauridos, sem condição de continuar. Eu me senti prejudicado. Um ano depois, contudo, faturei o título mundial e o governo teve de se resignar com o fato. Como eu era campeão, eles eram forçados a me tratar como um animal sagrado, um troféu nacional.

Veja – O xadrez era tão popular na União Soviética como o futebol no Brasil?

Kasparov – O xadrez nunca esteve perto de ser na União Soviética uma paixão nacional capaz de fazer um país inteiro chorar ou ir ao delírio, como acontece com o futebol no Brasil. Sempre foi um jogo utilizado como ferramenta ideológica do regime. Ganhar um torneio mundial de xadrez era uma forma de mostrar a supremacia intelectual soviética sobre o Ocidente "decadente". Por isso, o governo nunca investiu na massificação do esporte. O objetivo era apenas encontrar os

supertalentos no meio de 1 milhão de pretendentes e estampá-los na vitrine do país. Foi sorte minha ter sido pescado na multidão.

Veja – O senhor acredita em sorte?

Kasparov – Para quem é brilhante, a sorte pesa menos. Quando o talento de uma pessoa é excepcional, como no meu caso, fica mais difícil passar uma vida inteira sem que ele seja descoberto. Beethoven e Verdi, por exemplo, eram considerados alunos de música ruins, mas acabaram tendo seu talento desvendado. O problema é quando as pessoas têm algum talento, mas nada que seja excepcional. Nesse caso, a sorte é mais importante. As que contam com ela vão bem na vida. Já a massa está fadada à mesmice e ao anonimato, mesmo sendo talentosa. Por quê? Azar do destino. Nesse ponto, acho que falo a mesma língua do Paulo Coelho. É um escritor que me serve de referência filosófica.

Veja – O que o senhor gosta na obra do Paulo Coelho?

Kasparov – Consulto sempre *O Alquimista*, que fica na minha mesinha-de-cabeceira. Ele mostra como a intuição é importante no processo de tomada de decisão. Uso isso no xadrez, que, diferentemente do que muita gente acredita, não é um jogo matemático finito, previsível. O xadrez é matematicamente infinito. Coloca diante de você milhares de possibilidades. Por isso, a intuição é importante: você tem de recorrer a ela na hora de optar por um movimento no tabuleiro.

Veja – Nas partidas que disputou contra o computador, o senhor ganhou e perdeu. Na sua opinião, quem é mais forte: o homem ou a máquina?

Kasparov – A desvantagem do homem em relação à máquina é que o computador é psicologicamente preciso, perfeito. Não tem instabilidade, mau humor, irritação, dor de cabeça. Já a vantagem do homem sobre o computador é a flexibilidade. O computador nasce programado para olhar o jogo de um determinado jeito, com uma estratégia preestabelecida, amarrada. E não muda. Eu,

não. Tenho a habilidade de refazer a estratégia, trocar minhas prioridades. A máquina é movida pela lógica do cálculo perfeito. O homem tem o poder de fazer julgamentos. Tenho certeza de que o melhor homem, no seu melhor dia, ainda bate a eficiência da máquina – e vai ser assim durante muito tempo. Quando digo "o melhor homem", estou me referindo a não mais que quatro, cinco jogadores no mundo inteiro. Eu já provei ser um deles. Venci, mas fiquei exaurido, esgotado. Jogar me cansa cada vez mais.

Veja – A idade atrapalha?

Kasparov – Atrapalha. Não tenho mais a concentração de antes porque a minha cabeça está cheia de preocupações que passavam longe da minha juventude em Moscou. O acúmulo de atribuições típicas da minha idade contribui para fragilizar a concentração, vital para vencer o jogo. Também não sou mais movido por aquela fome louca de ganhar, ganhar e ganhar. Tenho essa voracidade em alguns jogos, não mais em todas as partidas como antes. E, para completar, o xadrez está se tornando um esporte cada vez mais físico, o que definitivamente coloca os mais velhos como eu em franca desvantagem.

Veja – Como assim, "mais físico"?

Kasparov – O xadrez é o mais violento dos esportes. Como numa guerra, o objetivo é minar o inimigo psicologicamente para trucidá-lo no tabuleiro. Nessa batalha, tem mais chances de vencer quem consegue despejar mais energia e manter mais concentração na partida. Energia e concentração, infelizmente, encolhem com a idade. Não é por acaso que os bons jogadores são cada vez mais jovens. A média de idade dos campeões é de 30 anos – e está caindo.

Veja – O senhor acha que as pessoas que não conseguem aprender xadrez são menos inteligentes do que aquelas que aprendem e jogam bem?

Kasparov – Pessoas que tenham um mínimo de interesse pelo jogo assimilam pelo menos o básico. Quem consegue

superar esse nível rudimentar demonstra uma rara capacidade para fazer julgamentos e tomar decisões. Se fosse um executivo e quisesse recrutar um funcionário para a minha equipe, certamente ficaria com aquele que venceu os concorrentes no jogo.

Veja – Em suas palestras, o senhor diz que o uso de estratégias do xadrez pode ser útil nos negócios. Pode explicar melhor?

Kasparov – Acho que alguns ensinamentos extraídos do jogo podem servir de ferramenta para aumentar a produtividade em grandes companhias, por exemplo. Falo para os executivos nas palestras que dou pelo mundo que eles perdem tempo demais com detalhes. Digo que é importante ter distanciamento para olhar o jogo inteiro, uma visão panorâmica que permita traçar estratégias. Poucos conseguem virar essa chave.

Veja – Que tipo de conselho o senhor dá para que consigam?

Kasparov – O primeiro passo é prestar atenção na própria personalidade, mapeando defeitos e qualidades profissionais, para depois fazer a mesma coisa em relação ao oponente. O objetivo é criar um ambiente de negócios favorável a você – um ambiente em que as suas qualidades possam sobressair. É exatamente como no xadrez: é preciso conhecer o padrão do jogo, o estilo do adversário e seu desempenho nas últimas negociações. Outro ponto de minhas palestras, talvez o mais difícil, é como fazer o empresário entender que é necessário mudar a fórmula que já o levou ao sucesso uma vez. Ele tende a repeti-la. Ocorre que, se já deu certo, dificilmente dará de novo, porque a fórmula já terá se tornado previsível.

Veja – O senhor acha que seria um bom executivo?

Kasparov – Confesso que não. Prefiro a solidão do xadrez.

Veja – Os esportes de equipe não o atraem?

Kasparov – Tenho trauma de esportes de equipe. Certa vez, estava jogando uma partida de futebol. Fui dar uma cabeçada e consegui quebrar o nariz no confronto com outro jogador. Tenho nariz achatado até hoje por causa desse episódio. Esportes que demandam contato físico me metem medo. Por isso, não jogo vôlei nem basquete. Prefiro ficar nas modalidades individuais. Pratico remo e natação, por exemplo. Em termos de contato físico, o que mais gosto é de falar em público e ser parado na rua por um admirador.

Veja – O senhor parece gostar muito da fama.

Kasparov – É bom ser uma celebridade. Você ganha dinheiro, come a melhor comida, fica nos melhores hotéis e, no meu caso, tem liberdade de expressão. Por outro lado, por uma questão de segurança, vivo como se houvesse um vidro me separando do resto da humanidade. Isso é angustiante. Fui ao Rio de Janeiro em 1996 e me disseram que era uma cidade perigosa. A coisa mais ousada que consegui fazer foi visitar um bufê self-service de sorvete. Outro problema do sucesso é que ele traz inimigos.

Veja – O senhor tem muitos?

Kasparov – Tenho vários. Quem está no topo tanto tempo como eu coleciona inimigos. A maioria das pessoas odeia quando você ganha. Mas que fique claro: não estou nem aí para os meus oponentes. Sei que, se jogo bem, ganho. Sou como a Seleção Brasileira de Futebol. No xadrez, não existe ninguém à minha altura.

(Fonte: Revista Veja, Edição 1868. Material cedido gentilmente pelo consócio Marcos A. dos Santos)

TESTE SEU JOGO POSICIONAL:

Por Robert Bellin e Pietro Ponzetto

Existem dois tipos de elementos com os quais podemos avaliar uma determinada posição: o estratégico e o tático. Após analisarmos uma ou mais seqüências hipotéticas de lances, caberá ao leitor a escolha do plano correto. Reproduza a partida a seguir:

Benoni Moderna

1.d4 ♘f6 2.c4 c5 3.d5 e6 4.♘c3 exd5 5.cxd5
d6 6.e4 g6 7.♗f4 ♘g7 8.♗b5+ ♗d7 9.♗e2
♙e7 10.♙c2 0-0 11.♘f3 ♗g4 12.h3 ♗xf3
13.♗xf3 ♘bd7 14.0-0 a6 15.a4 ♖ab8 16.a5
(diagrama)

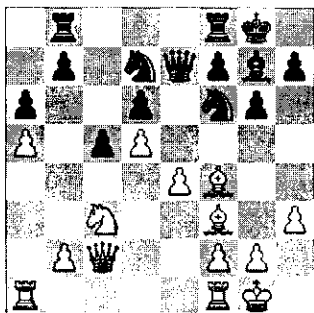

Negras jogam: selecione o seu plano:

PLANO A: Ação na Ala do Rei após ...f5

A intenção das Brancas com o último lance foi a de desencorajar o meu avanço na Ala da Dama, porque agora, após ...b5, a captura *en passant* produziria uma debilidade em "a", com o isolamento do Peão "a6". Para não comprometer a estrutura dos Peões nessa Ala, decido-me por iniciar contrajogo na outra Ala. A minha idéia é ocupar "e5" com o Cavalo de "d7" e então abrir caminho com ...f7-f5, após jogar ...♘f6-d7. Por conseguinte, decido-me a jogar ...♘e5, criando de imediato a ameaça ...♘xf3+, com sérios danos à posição branca. É muito provável que o meu adversário veja-se obrigado a retirar o Bispo de "f3", por exemplo, jogando 17.♗e2 ♘fd7 18.f3 f5, com boas chances na obtenção da iniciativa.

A ocupação de "e5" é muito importante, pelas seguintes razões:

- 1) neutraliza a pressão exercida pelo Bispo de "f4" ao meu Peão "d";
- 2) impede o avanço e4-e5;
- 3) apóia um eventual ...c5-c4, deixando livre a casa "c5" para o Cavalo de "d7".

PLANO B: Ocupação de "d4" e abertura da coluna "d"

Diferentemente ao *Plano A*, eu não avalio que o último lance das Brancas seja fator impeditivo de eu jogar na Ala da Dama, porque com ...b7-b5, e após a respectiva captura *en passant*, a debilidade do meu Peão "a" estaria amplamente compensada pela debilidade do Peão branco de "b". Também considero que o ponto "d4" seja uma importante debilidade no campo inimigo, razão por que eu posso ocupá-lo com meu Cavalo de "f6" (♘f6-e8-c7-b5-d4) ou com meu Bispo de "g7" (♗g7-d4).

Após estas considerações, eu decido-me por transferir o Cavalo de "f6" para "c7" e agirei conforme as circunstâncias assim permitirem:

- a) Se Brancas impedem a continuação do plano de ocupação de "d4" com o Cavalo (por exemplo, ao jogar ♗f3-e2), então eu posso instalar ali o Bispo e abrir a coluna "b", após ...b7-b5. Após a captura *en passant*, o Cavalo de "c7" convenientemente defende o Peão "a";
- b) Se Brancas fracassam no controle de "b5", posso seguir com a manobra ♘c7-b5-d4, uma vez que a troca ♘c3xb5 a6xb5 seria estrategicamente favorável a mim.

Uma possível seqüência, eu admitiria assim: 17.♖fe1 ♘c7 18.♗e2 (se

18.♖e3 ♘b5 etc) 18...♙d4, seguido do avanço ...b7-b5;

PLANO C: Preparação do avanço ...c4

A mim, parece-me que as mais importantes metas para a obtenção de contra-jogo nesta posição devam basear-se em:

- 1) as debilidades em "d3" e "b3", que podem ser exploradas após o avanço ...c5-c4;
- 2) a potencial eficácia da casa "c5" (após o avanço ...c5-c4);
- 3) a possibilidade de ataque ao Peão "a5" que, por causa deste avanço, tornou-se fraco. Por exemplo, com ...c5-c4, ...♙d7-c5-b3, ou com ...c5-c4, ♜f8-c8-c5, ...♙f6-e8, ...♙e7-d8.

Em conformidade a tais planos, decido-me a preparar ...c5-c4, após jogar 16...♜fc8. As Brancas, por seu turno, podem tentar opor-se a isso de duas maneiras e eu,

então, analiso algumas possíveis continuações:

- 1) 17.b3 c4 18.b4 b5 19.axb6 ♜xb6 e avalio que minhas chances são melhores, por causa da debilidade do Peão "b4", do controle da longa diagonal a1-h8 e do Peão passado "c";
- 2) 17.♙e2 (com a idéia de continuar ♙e2-c4) 17...c4 18.♜a4 ♙c5 19.♜xc4 ♙cxe4 e a abertura da coluna "c" mais a captura do importante Peão "e" são favoráveis a mim.

ESTRATÉGIA:

Cabe agora ao leitor a escolha do plano correto. Como treinamento, anote também de forma reduzida as razões táticas por que você se decidiu a rejeitar qualquer deles. A resposta, encontrar-se-á em outra parte desta edição.

O SOFT COMENTA AS PARTIDAS:

Gert Timmerman
Lair Válio Alves
ICCF - CCO15S1B1 (2003)
Def. Siciliana [B87]
Scheveningen/Najdorf: 6. ♙c4
Hiarcs 9 (30s)

1.e4 c5 2.♙f3 d6 3.d4 cxd4 4.♙xd4 ♙f6
 5.♙c3 a6 6.♙c4 e6 7.♙b3 b5 8.♙g5 ♙e7
 9.♙f3 ♙b6 10.0-0-0 0-0 11.g4 b4 12.♙a4
 ♙c7 13.h4 ♙b7 14.♙e3 ♙c6 [14...♙xg4!?]
 15.♙d2 ♙f6] 15.f3= [Controlando "g4"]
 15...♜ab8 16.♙e2 [16.♙b1 ♜fd8]
 16...♙a5 17.♙b1 ♜fc8 18.♙b6 ♜e8
 19.♙xf6 [19.♙a4 d5 20.exd5 ♙xd5
 21.♙xd5 ♙xd5 22.♙xe7 ♙c4] 19...♙xf6
 20.g5 ♙e7 [20...♙xb3?? 21.gxf6 ♙c5
 22.♙g1 (22.♙xb3?! ♙xb6 23.♙dg1 g6)
 22...♙xg1 23.♜hxg1 +- a) 23.♙dxg1 ♙d2+
 24.♙c1 ♙xe4 25.♜xg7+ ♙h8 26.fxe4
 ♙xe4+-; b) 23.♙xg1?! ♙a5 24.♙xd6 ♙c6=

(24...gxf6 25.♙d7 ♜ed8 26.♙d3
 (26.♙xf6?! ♙g7 27.♙d7 ♙c8=))] 21.g6?
 [21.♙a4!?] hxg6 22.h5 ♙xb3 23.axb3 d5
 24.hxg6 fxg6 [24...♙c5!? 25.gxf7+ ♙xf7
 26.♙g5 ♙xb6 27.♙f4+] 25.♙g1 ♙f7
 [25...♙f6!?] 26.exd5 ♙c5 27.♙g4 ♙xb6
 28.d6? [28.♙f4+ ♙g8 29.♙h8+ ♙xh8
 30.♙f7=] 28...♜bd8 [28...♙d8!? 29.d7
 ♜f8 30.♙f4+] 29.♙f4 ♜xd6 [29...♙xd6
 30.♙xg6+ ♙g8 31.♙h5 ♙e5 32.♙d7 ♙g1+
 33.♜xg1 ♜xd7 34.♙xd8+ ♙h7 35.♙f6+
 ♙xf6 36.♙h1+ ♙h4 37.♜xh4++] 30.♙xg6+
 ♙e7 31.♙xe6 [Quebrando a estrutura dos
 Peões] 31...♜xd1+ [31...♙xe6 32.♙xg7
 com combinação que leva ao mate]
 32.♜xd1= ♙c8 33.♙xg7+ ♙xe6 34.♙g6+
 ♙e7 35.♙g7+ ♙e6 36.♙e1+ ♙e3 37.♙g6+
 ♙d7 38.♙d1+ ♙e7 39.♙g7+ ♙e6
 40.♙g6+ ♙e7 41.♙g7+ ♙e6 42.f4 ♙b5 [Se
 42...♙xf4 43.♙g6 e o tema é o ataque
 duplo] 43.♙g6+ ♙e7 44.♙g7+ ♙e6
 45.♙g6+ ♙e7 46.♙g7+ ♙e6 ½-½

PARTIDAS

B: Walker, J

N: Sikes, H

ASPPC Challenges 2000CH56, 2002

[A00] [Notas de GM Paul Motwani]

Eu mesmo nunca iniciei partida com 1.b4. No entanto, ao acompanhar a fascinante partida entre o meu amigo inglês, o advogado John Walker, e um simpático americano chamado Haskel Sikes, tive um interesse maior por tratar-se da Abertura Sokolsky (ou Orangotango). Vamos agora nos deliciar com as ações de ambos os bandos!

1.b4 e5 [Uma outra possibilidade também vista aqui é 1...d5, como na partida Vokac-Bazant, Campeonato Checo, 1996. A continuação foi 2.♖b2 ♘d7 (2...♙d6 3.a3 e5 4.♘f3 ♘d7 5.e3 ♘e7 6.c4 c6 7.cxd5 cxd5 8.♘c3 ♘f6?? 9.♘b5 ♙b8 (9...♙b6 10.♖c1 ♖b8 11.♘c7+ ♘d8 12.♘xd5 é também sem esperanças para as Negras) 10.♖c1 ♘d8 11.♖xc8 1-0 por causa de: 11...♙xc8 12.♘d6+) 3.♘f3 ♘g6 4.e3 g6 5.c4 dxc4 (5...c6 6.cxd5 cxd5 7.♘c3 ameaçando ♘xd5) 6.♘xc4 com a intenção de que se... 6...♘g7?? trata-se de um grande erro das Negras! 7.♘xf7+! 1-0, tendo em vista que: 7...♙xf7 8.♘g5+ ameaça 9.♘e6(+) ou 9.♙b3+ dependendo aonde vá o Rei inimigo]

2.♖b2 f6 [Se 2...♘xb4, Brancas não necessariamente estão obrigadas a tomar em "e5". Aqui, 3.f4 foi jogado em Grosch-Grabenhorst, Halberstadt, 1987, e continuou: 3...exf4 4.♘xg7 ♙h4+ 5.g3 fxg3, simplesmente ameaçando g2#. 6.♘g2 gxh2+ 7.♙f1 hxg1♙+ 8.♙xg1 ♙f4 9.♘h8 f6? Uma tentativa de manter o Bispo branco em "h8". 10.e3 ♙f5 11.♙h5+ ♙xh5 12.♖xh5 1-0, em vista de que se: 12...h6 13.♘d5 ♘e7 14.♖b3 deixa os Peões de "f6" e "h6" em maus lençóis] **3.e4!?** [Um desconhecido

gambito, entretanto, bem interessante!] **3... ♘xb4** [Negras engolem a isca, mas não sem risco. Uma alternativa segura seria jogar 3...d5] **4.♘c4 ♘e7 5.♙h5+ ♘g6** [5...g6 6.♙h4 também é jogado] **6.c3** (diagrama)

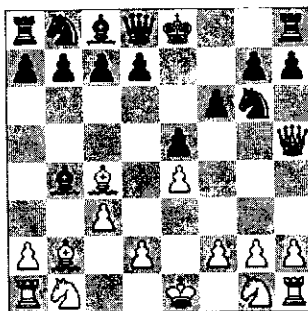

[Este lance me surpreendeu, por interromper o poder de jogo do Bispo em fianqueto ao atacar a diagonal a1-h8 (não obstante este domínio venha a mudar para a diagonal a3-f8). Consideremos também o lance 6.f4, com que as Brancas obtiveram rápida vantagem, como na partida Katalymov-Ilivitsky, Frunze, 1979. A continuação foi: 6...exf4 7.a3 d5 e as Negras jogaram este lance libertador antes de bloquear o próprio Peão após 7...♘d6, ou sem descartar também 7...♘e7, embora 8.♘e2 ameaçaria 9.♘xf4. 8.♘xd5 c6 9.♖b3 ♙a5, humildemente dizendo para o adversário: "Você gostaria de trocar as Damas?" 10.e5! e a resposta vem de pronto: "Nenhuma chance!" 10...♘e7?? (Ele devia tentar aqui: 10...♘c5 esperando por: 11.exf6?? ♘f2+ 12.♙xf2 ♙xh5) 11.♘f7+! 1-0, considerando que se: 11...♙f8 (11...♙xf7 12.e6+ ameaça ♙xa5.) 12.♘xg6] **6... ♘a5 7.♘e2 ♘a6 8.f4** [Estou contente em ver que John também concorda com meu lema favorito: "o Peão de f só serve para ser avançado!"] **8... f5 9.h4** [Este lance impede a troca de Damas após ♙h4+] **9... b5** [As Negras devem fazer alguma coisa para

[E as Negras ficariam bem felizes após: 13.fxg6+? hxg6 14.♖xe5 ♖b7 ameaçando ♖e8 ou ♖xh4] 13... b4? [Esta partida, de um modo geral, é uma complicada batalha na qual ambos os jogadores batem duro e, por isso, devem ter tudo muito bem calculado. Por conseguinte, sinto-me relutante em criticar qualquer movida, de bom grado ou até com excessivo rigor. Também, que não é tudo tão fácil de se entender nem para definir-se claramente o final de cada variante. De qualquer forma, isto é caso em que a intuição e a experiência de cada um podem executar um papel vital, ajudando na compreensão dos diversos movimentos dentre tantas complicações existentes. Neste caso particular, sinto que 13...b4 não é bom para as Negras, bem como jogar na Ala da Dama, quando o tabuleiro está pegando fogo na outra Ala, onde o Rei negro está abrigado. Eu teria tentado: 13...♖g8 14.fxg6 hxg6 15.♗xg6 ♖h6, obtendo jogo ativo, mesmo com Peão de desvantagem, mas ainda vivo e lutando (15...♖xh4?! 16.♖f1)] 14.fxg6+ hxg6 15.♗f3+ ♕e8 16.♗xd5 bxa3 [As Negras decidem-se por deixar sua Torre-a8 ser capturada, na esperança de a Dama inimiga encontrar-se alijada do jogo e, neste caso, para que também possam elas encontrar tempo para um ataque direto ao Rei branco] 17.♗xa8 ♜c5 [Ameaçando um sórdido cheque em d3] 18.d4 ♜b7 [...♜d3+ não

GM Arsen Yegiazarian
GM Dashzeveg Sharavdorj
Memorial Gufeld, Burbank, 2003 [C05]
 [John Hillery]

1.d4 e6 2.e4 d5 3.♘d2 c5 4.♜gf3 ♜f6 5.e5
 6.♜f7 6.c3 ♜c6 7.♜d3 ♗b6 8.0-0 g6
 9.dxc5 ♜xc5 10.b3 ♜d7 11.♜e1 ♜g7
 12.♜f4 h6 13.h3 g5 14.♜g3 h5 15.♜xg5
 16.dxe5 16.d4 ♜xd4 17.cxd4 ♜xd3
 18.♜xd3 (diagrama)



18...♟xd4? 19.♟b5+ ♔d7 [Um pouquinho melhor seria 19...♟e7. No entanto, as Brancas sempre teriam ataque ganhador após 20.♟ac1. Por exemplo: 20...a6 21.♟b3 ♔d7 22.♔d6+, ou 21...♟xb2 22.♟c7+] 20.♔xe6! 1-0 [Se 20...fxe6 (ou 20.♔xb5 21.♔xd4+ e 22.♔xb5) 21.♟xe6+ ♟f8 (21...♟d8 22.♔d6) 22.♟xd7 ♟g8 23.♟c1 ♟f8 24.♟c7 h4 25.♟g6 ♟h7 26.♟e6+ ♟h8 27.♟cxg7 ♟xg7 28.♟h6+ ♟h7 29.♔e5+]

Paul Morphy
Thomas Wilson Barnes
[C30] Londres, 1858
[GM Andrew Soltis]

1.e4 e5 2.f4 ♔c5 3.♔f3 d6 4.b4 ♔b6 5.♔c4 ♔f6 6.♟e2 ♔c6 7.c3 0-0 8.d3 exf4 9.♔xf4 d5 10.♔b3 dxe4 11.dxe4 ♔g4 [Ambos os jogadores falham aqui: 11...♔xe4! 12.♟xe4 ♟e8 13.♔e5 ♟e7] 12.♔bd2 ♔h5 13.♔e3 ♔e5 14.0-0-0 ♔d3+ 15.♟c2 ♔hf4 16.♔xf4 ♔xf4 17.♟f1 ♟e7 18.h3 ♔h5 19.g4 ♔g6 20.♟b2 ♟ad8 21.♔d4 ♔xd4 22.♟xf4 ♔e5 23.♟e3 ♟xb4 24.h4 h5 25.♔c4 ♟e7 26.♟xd8 ♟xd8 27.gxh5 ♔xh5 28.♟g5 ♟xg5 29.hxg5 ♔f3 30.♟f1 ♔e2??

31.♔xe5? [Tentando a vitória, uma vez que 31.♟f2 deve empatar] 31...♔xf1 32.g6 ♟f8 33.gxf7 ♔d6 34.♔f3 ♟f6 35.♔g5 ♟f2+ 36.♟a3 c5 37.♔d5 b5 38.♔h7+ ♟e7 39.f8♟+ ♟xf8 40.♔xf8 ♟xf8 41.e5 g5 42.♔f3 ♔h3 43.c4 bxc4 44.♟b2 g4 45.♔d5 g3 46.♟c3 (diagrama)

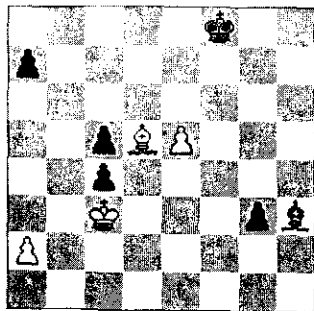

[Se agora 46...g2?? 47.♔xg2 empata] 46...♔e6! 47.♔f3 ♟e7 48.a3 ♔d7 49.♔d5

♔e6 50.♔f3 ♟d7 51.♟d2 ♔h3 52.♟e3 ♟e6 53.♔e2 c3 0-1

GM Alexander Shabalov
GM Igor Novikov
34º Congresso Nacional de Xadrez,
Filadélfia, 2003 [D47]
[GM Robert Byrne]

1.d4 d5 2.c4 e6 3.♔f3 ♔f6 4.♔c3 c6 [Temos a Variante Semi-Eslava, da Defesa Eslava. Tudo parece muito enfadonho, como se Negras estivessem enfrentando-se a perigos desconhecidos. Em realidade, está manobrando de forma mais ou menos lenta até que se sintam prontas a quebrar o Centro com ...dxc4 e...c5. Não é fácil para as Brancas pararem este plano] 5.e3 ♔bd7 6.♔d3 dxc4 [Aqui é o início da manobra já mencionada] 7.♔xc4 b5 [Sejamos pacientes, as Negras estão querendo um pouco mais de espaço na Ala da Dama, antes começar o ataque] 8.♔d3 ♔b7 (diagrama)

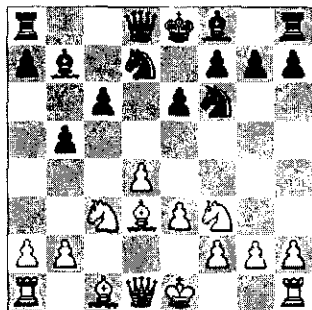

[A partida entre os GM Robert Huebner e Matthew Sadler, Bundesliga, 2002, seguiu assim: 8...b4 9.♔e4 ♔e7 10.0-0 0-0 11.♔xf6+ ♔xf6 12.a3 bxa3 13.b3 c5 14.♔xa3 cxd4 15.♔xd4 ♔xa3 16.♟xa3 ♔b7 17.♔a6 ♔d5 18.♟e2 ♟b6 e precocemente terminou empatada. É um outro exemplo de que as Negras não têm problemas nesta linha.] 9.0-0 b4 10.♔e4 ♔e7 11.♔xf6+

♟xf6 12.a3 a5 13.e4 0-0 14.e5 ♞d7 15.♞c2 h6 16.♞e4 (diagrama)

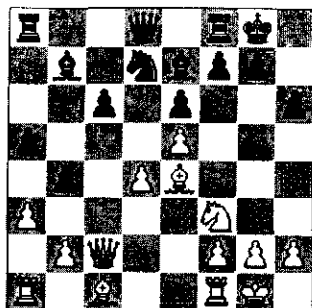

[Eu não devo intrometer-me totalmente nisto, mas Shabalov não está fazendo lances acordos a seu estilo. Talvez 16.♞e2 c5 17.♞c2 ♞e8 18.♞d1 seja o melhor para iniciar-se um ataque. Isto mantém o Cavalo negro fora de ação, porque qualquer movimento, exceto ...♞f8, terá contra si o lance ♞d3. E se Negras se atrevem a jogar 18...cxd4?, são golpeadas com 19.♞xd4, seguido de 20.♞g4] 16...♞b6 17.♞e3 c5 18.axb4 axb4 19.dxc5 ♞xc5 20.♞ad1? (diagrama)

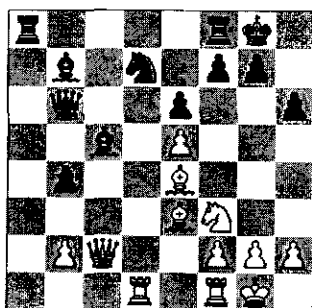

[No entanto, um simples empate ainda é melhor que nada! O correto era 20.♞xb7 ♞xb7 21.♞xc5 ♞xa1 22.♞xa1 ♞c8 23.♞a5 ♞d5 e enquanto Novikov recupera a peça, Shabalov força o empate] 20...♞xe3 21.♞xd7 ♞xf2+! [A força deste lance deve ter sido negligenciado por Shabalov. Se 22.♞xf2, então 22...♞a1+ 23.♞d1 ♞xe4 e

as Negras obtêm um decisivo Peão de vantagem] 22.♞h1 ♞xe4 23.♞xe4 ♞b5 24.♞dd1 ♞c5 25.♞d2 ♞ad8 26.♞c4 ♞d7 27.b3 ♞fd8 28.♞c1 ♞d4 29.♞f3 ♞d7 30.♞a5 ♞d3 31.♞h5 ♞e3 32.♞b1 ♞d4 33.♞c4 ♞c3 34.h3 ♞c7 35.♞f4 (diagrama)

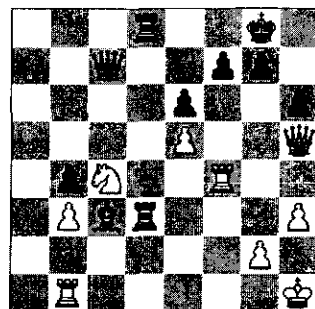

[Não que Shabalov pudesse salvar a partida, mas simplesmente acaba de jogar fora qualquer chance de contrajogo após este lance, por permitir que o adversário defendasse contra qualquer ataque a "f7"] 35...f5 36.♞bf1 ♞xe5 37.♞xe5 ♞xe5 38.♞xb4 ♞d5 39.♞c4 ♞xb3 40.♞c7 ♞g3 0-1

Bob Abdobb
NN

[C60] ICC, 2003
[GM Lev Alburt]

1.e4 e5 2.♞f3 ♞c6 3.♞b5 f6 (diagrama)

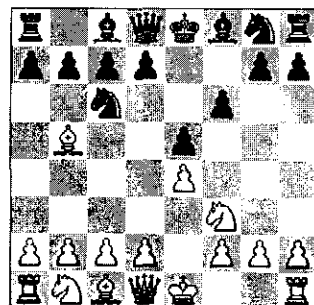

[ChessMaster 8000 chama esta defesa de Variante Nuremberg (talvez porque este lance horroroso possa ser chamado de "um crime de guerra"). As Negras protegem "e5", mas as diagonais "a2-g8" e "e8-h5" ficam seriamente debilitadas] **4.0-0** [Um bom lance, no entanto eu prefiro o mais agressivo **4.d4**, atacando o Peão de "e5"] **4...a6** [A continuação "normal" é: **4...d6** **5.d4** **d6** **6.a3** (para manter o Bispo na importante diagonal) **6...d7** **7.d4**, e Negras não podem desenvolver o seu jogo normalmente. (The Ruy Lopez, Winning Chess with 1.P-K4, de Leonard Barden)] **5.dxc6** [Agora, eu já posso capturar "e5", com o sacrifício do Cavalo, e abrir a diagonal "d1-h5" para pôr a Dama no ataque, visto que acabo de eliminar a única peça defensora do Peão.

Consistente (com a idéia do sacrifício do Cavalo), mas incorreto (a idéia está errada). As Negras já podem, e devem, tomar o Peão "d" em busca da posição que surge na Variante das Trocas de Fischer, i.e., uma punição ao lance **3...f6**] **5...bxc6** [Ou **5.dxc6**] **6.dxe5?**! (diagrama)

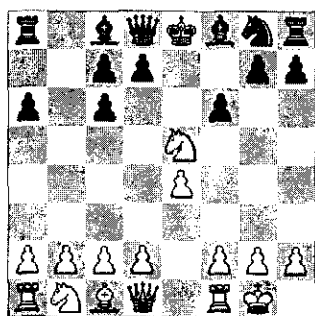

[Teoricamente imperfeito, mas oferecendo chances práticas. É melhor **6.d3** a5 **7.d4** **a6** **8.e1** **exd4** **9.xd4** **d6** **10.d2** **d7** com maior desenvolvimento das Brancas e controle do centro. Sim, Brancas ficam um pouco melhores, depois do normal **6.d4**] **6...d6?** [As Negras devem aceitar o sacrifício aqui: **6...fxe5** **7.h5+** **g6**

8.xe5+ **g6** **9.d3** **d6** (**9.d6!**) **10.c3** **f6**. Brancas têm dois Peões e dois xeques pelo Cavalo. A lição que fica na partida é a de que nós não devemos ter nenhum receio de punir os erros dos nossos oponentes, ou então nós é que podemos ser os castigados] **7.h5+** **g6** **8.xg6** **h6** **9.xh8** **f8** **10.d4** [As Brancas abrem a diagonal "c1-h6" para trazer outra peça ao ataque] **10...e7?** (diagrama)

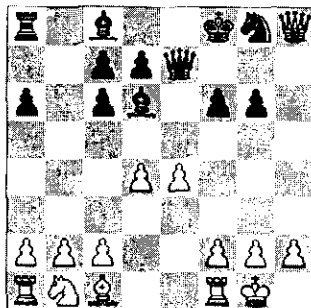

[Peça certa, casa errada. O correto era **10...e8** deixando "e7" acessível à fuga do Rei. A partida poderia ter continuado com: **11.h6+** **g7** **12.e5** **fxe5** **13.dxe5** **c5** **14.e3** **xe3** **15.fxe3** **d8** **16.h4+** **d7**. Após **10...e7**, os lances brancos fluem por si mesmos (basta-nos-á apenas conferir-los!). **16.g7** ganha de imediato, mas claro está que qualquer linha medianamente normal dá vitória às Brancas. Com **10.e8** ou não, elas já obtiveram uma qualidade e dois Peões de vantagem] **11.h6+** **g7** **12.g7+** **e6** **13.xg8+** **f7** **14.d5!?** (diagrama)

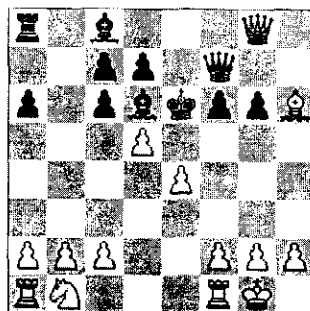

[ChessMaster avalia 15. ♖xf7+ como lance "ligeiramente melhor". Há pouco eu não quis trocar as Damas e entrar no Final, embora pudesse forçar o Rei Negro a afastar-se da proteção do seu cônjuge. As Brancas têm uma Torre e dois Peões, por isso, ambas as linhas ganham facilmente. Elas prepararam uma armadilha na qual o adversário não se deu conta] 14... cxd5 [As Negras ficariam ainda com muita desvantagem material após 14... ♗e7 15. ♖xf7+ ♖xf7, entretanto, a textual força com maior rapidez à derrocada das Negras] 15. exd5+ ♗e7 [Depois disto, o Rei Negro procura a própria destruição. Embora 15... ♗xd5 torne o sofrimento mais longo, a continuação não requer outros comentários] 16. ♖e1+ ♗e5 17. ♖xe5+ ♖xe5 18. ♗g5+ ♖f6 19. ♖g7+ ♗d6 20. ♖xf6+ ♗xd5 21. ♗c3+ ♗d4 22. ♖d1+ ♗c4 23. ♖xe5 c6 24. ♖d4 1-0

Robert Escalante

Alex Yee

La Brea Tar Pits Actions, 2003 [C57]

[GM Lev Alburj]

1. e4 e5 2. ♖f3 ♗c6 3. ♗c4 ♖f6 4. ♗g5 d5 5. exd5 ♗xd5 [É melhor e mais jogado aqui 5... ♗a5] 6. ♗xf7 (diagrama)

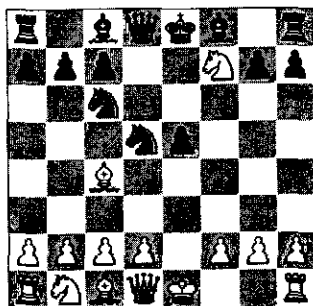

[O melhor para as Negras é aceitar o sacrifício do Cavalo, e tudo então se torna uma batalha entre material e iniciativa. A teoria recomenda 6. d4 exd4 7. 0-0, com vantagem para as Brancas] 6... ♖d7? [Às vezes, enfrentamos uma dura decisão a tomar: devemos capturar ou não uma Peça sacrificada? Aqui, não deveria haver a

menor dúvida em fazê-lo, uma vez que após 6... ♖d7, as Negras ficam sem Torre e um Peão. Após 6... ♗xf7, a bem da verdade, a partida fica pouco clara, mas a tomada do Cavalo era a única escolha possível na posição] 7. ♗xh8 ♗c5 (diagrama)

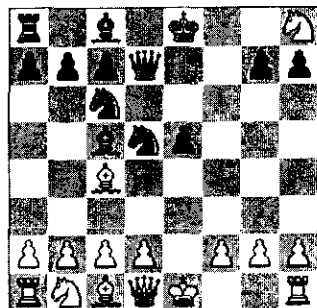

8. ♖h5+ [Em uma posição completamente ganha, procure lances simples que levem a vitória.

Eu escolheria 8. d4!, e também estudaria 8. ♗xd4 ou 8. ♗xd4, planejando seguir com 9. c3; e também 8. exd4, aliado a 9. 0-0. É claro que o lance jogado foi 8. ♖h5+, que também ganha] 8... g6 9. ♗xg6 [O segundo sacrifício do Cavalo!] 9... hxg6? [O lance 9... ♗f6 forçaria que as Brancas dessem a conhecer as suas intenções táticas. Enquanto isso, as Negras também têm na cartola potenciais ameaças: 9... ♗f6 10. ♖g5!? ♗f2+! 11. ♖xf2? ♗e4+. Após jogar 9... ♗f6, Brancas devem simplificar a posição após 10. ♗xe5+ ♗xh5 11. ♗xd7, com uma qualidade extra e quatro(!) Peões (diagrama). É possível devolver um ou dois, se necessário]

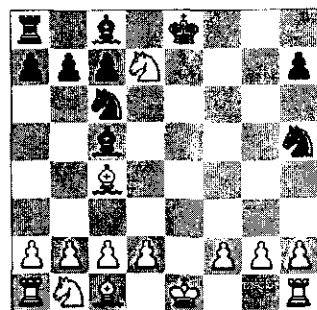

Posição das análises, após 11. ♗xd7

10. ♖xg6+ ♗f8 11. d4! [“A devolução

racional de material extra é a marca do mestre" - Folke Eckstrom] 11...♘d4 12.♙h6+ ♚e7 13.♙g5+ [Branças, com vantagem material e ataque, ganham outro tempo] 13...♜f8 (diagrama) 14.♘d2! [O Cavalo dirige-se a "e4". As ameaças são decisivas. Eu preferiria o simples 14.c3!] 14...♙xb2 [O início de um plano ruim. O melhor para as Negras, mas ainda perdedor, é 14...♙e6 15.♙h6+ ♚e7 16.♙g7+ ♚d8 17.♙f8+ ♚d7 18.♘e4 ♜ce7 19.c3 ♙b6 20.0-0-0 c6 21.♙g5]

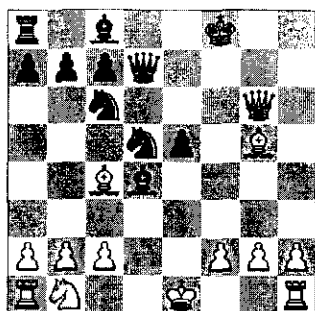

Após 13...♜f8

15.♙h6+ [As Brancas ganham ainda um outro tempo e o Rei inimigo deve mover-se para mais perto do raio de ação Cavalo, quando este chegar a "e4"] 15...♚e7 16.♘e4 ♙xa1? (diagrama)

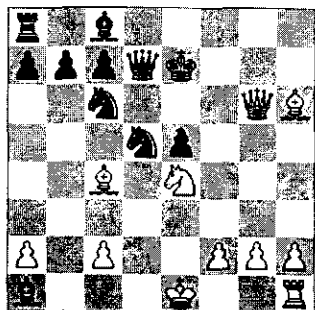

[As Negras deveriam ter recusado o oferecimento desta Torre. Após a aceitação do sacrifício, as Negras perdem rapidamente e em grande estilo. Deveriam elas tentar

16...♙e6! (16...♙c3+? 17.♘xc3 ♜xc3 18.♙f7+ ♚d8 19.♙g5+ ♜e7 20.♙f8+ ♙e8 21.♙xe7+ ♚d7 22.♙e6+ ♜xe6 23.♙xe8) e as Brancas têm de seguir com 17.♙g5+ ♜f8 18.♘f6!] 17.♙xd5 ♙xd5 18.♙f6+ ♚e8 [Se 18...♚d7 19.♙g7+ ♙e6 (19...♚d8 20.♙g5+ 20.♙g8+) 19.♙h8+ ♚e7 [O lance 19...♚d7 é respondido com 20.♘f6+] 20.♙f8+ ♚e6 21.♙g8+ ♜f5 (diagrama)

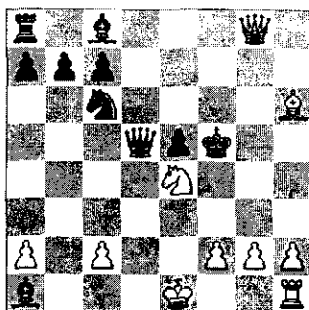

22.♘g3+! ♜f6 23.♙g5 1-0

GM Johann Hjartarson
GM Pia Cramling
(A58] Suécia, 1992
[MF Rudy Blumenfeld]

1.d4 ♘f6 2.c4 c5 3.d5 b5 4.cxb5 a6 5.bxa6 g6 6.♘c3 ♙xa6 7.♘f3 d6 8.e4 ♘xf1 9.♜xf1 ♙g7 10.h3 0-0 11.♜g1 ♘a6 12.♜h2 ♙b6 13.♙e2 ♘b4 14.a4 e6 15.♙d1 exd5 16.exd5 ♙fe8 17.♙c4 ♙a6 18.♙h4 ♙c8 19.♙h6 ♘h8 20.♙ac1 ♙f5 21.♙f4 ♙d7 22.♙g5 ♘h5 23.♙d2 ♘f6 24.♙f4 ♘h5 25.♙g4 f5 26.♙c4 ♙g7 27.♙e1! (diagrama) [Provavelmente, Brancas fizeram este lance de olho no próximo movimento do adversário] 27...f4 [Se agora 28.♙xf4, então 28...♘xf4 29.♙xf4 ♘d3, com ganho de qualidade. A ameaça é 28...h6 29.♙h4 g5]

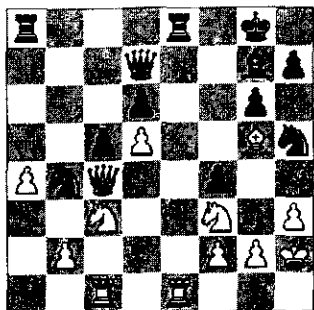

Posição após 27. ♖e1

28. ♖e6 ["Fixando" uma Torre em posição bem avançada no campo inimigo] 28...h6 29. ♗h4 g5 30. ♗xg5 hxg5 31. ♗xg5 [E as Brancas conseguem três Peões em troca do Bispo. **O Rei negro vê-se subitamente destituído de dois importantes Peões que protegiam o roque e também que agora são duas as peças invasoras no seu território.** As Brancas ameaçam trazer ainda uma terceira peça ao ataque, com 32. ♗e4, a fim de jogar 33. ♗h7+ e 34. ♗xh5, já que se 32...♗e5, falaria após 33. ♗g6+ ♗g7 34. ♗h7+ ♗f8 35. ♗h8 mate] 31...♗xe6 32.dxe6 [Este Peão passado e avançado é muito perigoso] 32...♗c6 33. ♖d1 [Evitando 33...d5] 33...♗d4 [Normalmente, quando o Rei está vulnerável, não é bom ter o Bispo do fianqueto longe do seu Monarca] 34. ♗e2! [Uma ameaça tática: a Dama está se dirigindo à Ala do Rei] 34...♗f6 35. ♗ce4 ♗xe4?! [Melhor aqui é 35...♗bd5] 36. ♗xe4 ♗a7 37. ♖xd4! [Capturando o importante defensor do roque. Agora, Dama branca, Cavalo e Peão passado harmônica e decisivamente atacam o Rei inimigo] 37...cxd4 38. ♗g4+ ♖g7 [Se 38...♗f8 39. ♗f6 ♗e7 40. ♗g7+ ♗xe6 41. ♗xa7 ♗c5 42. ♗xc5 dxc5 43. ♗e4, vencendo; ou 38...♗h8 39. ♗f6 ♗a8 40. ♗h5+ ♗g7 41. ♗g5+ ♗f8 42. ♗g8+ ♗e7 43. ♗f7+ ♗d8 44. e7+ ♖xe7 45. ♗f8+] 39. ♗f6+ ♗f8 40.e7+! ♗xe7 [40...♖xe7 41. ♗g8 mate; ou 40...♗f7 41.e8=♗+ ♗xe8 42. ♗h5+ vencendo] 41. ♗xg7+ ♗d8 42. ♗h8+ ♗e7 43. ♗g8+ ♗f7 44. ♗h7+ [Se 44. ♗xd4 ♗c2] 44...♗f8?! [Melhor seria 44...♗e6 45. ♗e7+ ♗d5 46. ♗f6+ ♗c4 47. ♗e4 e Brancas

devem ganhar] 45. ♗e7! [Brancas estão ameaçando seguir com dois lances 46. ♗xc6 e 46. ♗g6+ ♗e8 47. ♗e7 mate, e depois de 45...♗d7 seguir-se-á 46. ♗g6+ ♗e8 47. ♗g8 mate] 1-0

Bonin, J. (2339)

Shabalov, A. (2597) [D46]

87th Marshall CCC, New York (4) 2003

[Boris Schipkov]

1.d4 ♗f6 2.c4 c6 3. ♗c3 d5 4. ♗f3 e6 5.e3 ♗bd7 6. ♗c2 ♗d6 7. ♗e2 [Kasparov prefere 7.g4] 7...O-O 8.O-O dxc4 9. ♗xc4 b5 10. ♗d3 ♗b7 11.e4 e5 12.dxe5 ♗xe5 13. ♗xe5 ♗xe5 14.h3 b4!? [É mais fraco 14...♗e7 15. ♗e3 ♗fe8 16. ♖ae1 a6 17. ♗e2 ♗d6 18. ♗d4 g6 19. ♗b3 ♗d7 20. ♗a5 ♗e5 21. ♗xb7 ♗xb7 22. ♗e2 com jogo provocativo das Brancas, como em Bonin,J-Shabalov,A - New York Marshall 1992] 15. ♗a4!? [Após 15. ♗e2 c5! 16. f3 c4 17. ♗xc4 ♗b6+ 18. ♗h1 ♖fd8 19. ♗b5 ♗xb5 20. ♗xb5, e as Negras têm suficiente compensação pelo Peão: Topalov,V - Illescas C. M, Madrid 1997] 15...♗d4 16. ♗e3!? [Uma interessante novidade. Na partida Gutman,G-Goloschchapov,A - Alushta, 1999, Brancas jogaram: 16. ♖d1 ♗e7 17. ♗f4 c5 18. e5 ♗h5 19. ♗h2 f5 com igualdade] 16...♗xe3 17. fxe3 ♗d7 [Brancas conseguiriam uma pequena vantagem se a continuação fosse 17...♖e8 18. ♗c5 ♗b6 19. a3 a5 20. axb4 axb4 21. ♖xa8 ♗xa8 22. ♖f5]

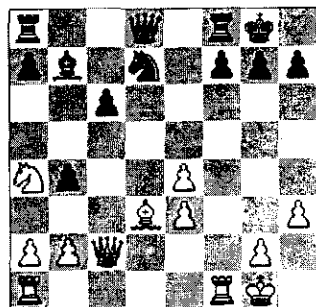

18.e5! [Planejando um promissor sacrifício de Peão] 18...h6 19.e6!? fxe6 20. ♗c4 ♗e7 21. ♗g6 [Se 21. ♗e4 então 21...♖ae8 22. ♖xf8+ ♗xf8 23. ♗d4 c5 24. ♗xc5 ♗h4 25. ♖f1 ♗e4 26. ♖f3 ♗h7 27. ♖g3 com jogo

incerto] 21...♖f6 [Branças teriam boa posição após 21...♗f6 22.♖ac1 ♖ad8 23.♗c5 ♗c8 24.♗d3 ou 24.♗d3] 22. ♖xf6 ♗xf6 23. ♖c1?! [É melhor 23.♗f5!? ♖e8 (23...♗d5 24. ♗e5) 24.♗c5 ♗c8 25.♗e5 ♗d5 26.♗d3 com compensação] 23...♗d8? [Um engano. O correto é 23...♗h8! 24.♗d3 c5! 25.♖xc5 ♖d8 26.♖c2 ♖d5 27.♗f1 ♖f5 28.♗g3 ♗d8 ou 24.♗b3 c5! 25.♗g3 ♗e4 26.♗e5 ♖c8 e as Negras abrem a grande diagonal para o seu Bispo e conseguem um bom jogo]. 24.♗c5! [Agora, as Brancas obtêm as melhores chances graças a maior atividade das suas peças] 24...♗c8 25.♗d3 ♖f8 26.♗f4 ♗d7?! [Interessante é 26...♗d6] 27.♖d3 ♖f7 28. ♗g6 ♗c5 29.♗d4! ♗g5 [Branças teriam algumas dificuldades no Final após 29...♗xd4 30.exd4 ♗d5 31.♗e5 ♖e7 32.♗f2] 30.♗e5 ♖e7 31.h4! ♗g3 32.♖f1! [Conseguindo a iniciativa na Ala do Rei] 32...♗d5 33.♖f3 ♗e1+ 34.♗h2 ♗e8 [Também desesperador é 34...c5 35.♗e4 ♗e8 36.♗xd5 exd5

37.♗xd5+ ♗h7 38.♗e4+ ♗g8 39.♗f4] 35.♖g3 h5?! [Após 35...♗f2 36.♗g4 ♗f8 37.♗xh6+ ♗h8 38.♗g4 Brancas obtêm clara vantagem]

(vide diagrama)

36.♗c5! [A penetração decisiva] 36...♖b7 37.♖d6 ♗f6 38.♗xe6+ ♗h7 39.♗f5+ ♗g8 40.♗d3 1-0

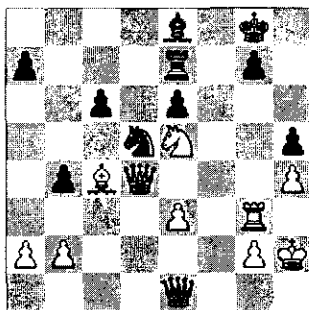

RESPOSTAS:

QUAL É O MELHOR LANCE?

(pág 28)

1. A. Beliavsky - Wu Shaobin (Olimpíada de Bled, 2002)

A. Com um Peão de vantagem, as Brancas podem vencer sem qualquer preocupação. No entanto, após 1.♖h6!! as Negras abandonam de imediato, já que se 1...gxh6 2.♗f6+, e lá se vai a Dama...

B. Para que tentar o ganho de mais material com 1.♖f4?, quando a vitória está dando sopa?

C. A Dama-negra escapa para "c1", após 1.h3 ♗g5.

2.B. Khenkin – Fridman (Santo Domingo, 2002)

A. Brancas estão melhores: qual será a continuação mais efetiva? Entretanto, as Negras resistem com 1.♗c5 c3 2.♗xa6 cxb2 3.♖b1 ♗xa6;

C. Um "amasso" advém de 1.e6! fxe6 2.♗h6!! ♗xh6 3.♗xh5+ ♗d7 4.gxh6 ♗c8 5.d5! cxd5 6.♗b6+ ♗b7 7.♗xa8; C. .De nada adianta 1.g6 fxg6 2.♖xg6.

3.C. Krasenkov – Jansa (Campeonato Alemão de Equipes, 2002)

A. A captura do Peão dá as Negras alguma esperança de sobrevivência após 1.♗xd5 ♗c5 2.♖g2 ♗b6;

B. Pior seria 1.♗xa7? ♗c5 2.♗xb7 ♗xg1;

C..É ganhador 1.♖g6!, com ameaça de 2.♖xh7+ (seguido de ♗h4) e as Negras abandonam.

4.B. Volkov (Rússia) – Oratovsky (Israel), Santo Domingo, 2002

A. Negras têm de abandonar após 1...♗h6? 2.♙xe5 ♖xd1 3.♗xd1 fxe5 4.♗d6 ♗d7 5.♙xe5 ♗e6 6.♗c6 ♗f7 7.♗xb5 ♗d2 8.♖d1 ♗xc3 9.♙xc4 ♖f8 10.♗d6;

B. A melhor solução é bem simples: 1...♙xf3+! 2.♗xf3 f5 com a neutralização da ofensiva inimiga;

C. Brancas ficam com o par de Bispos após 1...♗e7 2.♙xg5 fxc5 3.♖a1 (melhor lance de Dama é 1...♗h5).

TESTE O SEU JOGO POSICIONAL:

(PÁG. 38)

PLANO A: Nesta posição, o principal plano do seu oponente é o de destruir completamente o Centro com e4-e5. Será bem difícil tal efetivação sem o auxílio do lance f2-f4. Por esta razão, as Brancas pretendem retirar os seus Bispos da coluna para abrir caminho ao avanço do Peão de "f2". Ao jogar ...♙e5, você simplesmente o induz a seguir com esta idéia e o obriga a jogar de imediato um lance que ele teria de futuramente efetuar de qualquer forma (♙f3-e2), com o inconveniente de que você dará ao oponente uma chance de efetuar dito avanço de Peão com ganho de tempo, pelo ataque ao Cavalo.

Geralmente falando, podemos dizer que o domínio do ponto "e5" só é efetivo enquanto as Brancas deixarem de jogar f2-f4. Por outro modo, o melhor é exercer máximo controle sobre esta casa, até mesmo sem a ocupação efetiva. Além disso, a ameaça ...f7-f5 é estrategicamente comprometedor, em virtude de criar séria debilidade em "e6". Vejamos o que pode acontecer: 16...♙e5 17.♗e2 ♙f7 18.♗d2! (contra 18.♗g3 ou 18.♗h2, as Negras podem consolidar a posição do ♙e5 com 18...b5) 18...f5?! 19.♗g5 ♙f6 20.♗xf6 ♗xf6 21.f4, com posição favorável às Brancas.

PLANO B: Este é o plano correto, porque deixa suas peças tomarem parte

efetivamente no jogo. Explorar a longa diagonal a1-h8 e a abertura a coluna "b" dão imenso poder de jogo às Negras, uma vez que a debilidade do Peão "a6" está amplamente compensada pela a do seu colega em "b".

Efetuando-se um substancial balanço à posição, o mais importante a se conseguir aqui é a obtenção da iniciativa, bem como distrair o seu oponente, para levar a cabo todos os seus planos.

Brancas não podem consentir a instalação de um Cavalo em "d4" mas, de outro modo, a sua substituição pelo Bispo dá menos força ao seu ataque, em face da cravada ao Peão "f".

PLANO C: O avanço ...c5-c4 é temático em posições do tipo. Algumas vezes, é jogado à custa de providencial sacrifício, com o qual as Negras obtêm em troca a iniciativa. No seu plano, no entanto, o Peão "c" não deveria ser sacrificado porque ele é peça muito importante para futuro domínio das casas débeis "d3" e "b3" e, por conseguinte, parte essencial na busca de contrajogo.

Aqui, tal avanço é prematuro e comprometedor, por oferecer ao inimigo um adicional ponto de ataque. Além disso, se ele conseguir capturá-lo, você se verá sem compensação visível, visto que seu plano girava em torno desse Peão. Isso, de fato, é exatamente o que sucederia tendo em vista um pequeno detalhe tático que você deixou passar. Vejamos: 16...♖fc8 17.♗e2 c4? 18.♖a4 (neste ponto, o Peão está realmente perdido) 18...♙c5 19.♖xc4 e agora você não pode recuperar a igualdade material capturando o Peão "e" porque se 19...♙cxe4? 20.♙xe4 ♖xc4 21.♙xf6+ ♗xf6 22.♗xc4 e Brancas ganham peça. 19...♙fxe4? é também impossível, dado que após 20.♙xe4, o ♙c5 está cravado.

A partida prosseguiu:

RAZUVAYEV – TSESHKOVSKY
URSS Ch. 1978

16...♗e8 17.♖fe1 ♙c7 18.♗e2 [após 18.♖e3 ♙b5, Negras também poderiam continuar a manobra para ocupar "d4", com

18...♖b5, ou jogar 18...♙d4!? com a idéia, após a troca, de abrir a coluna "c" para obter contrajogo] 18...♙d4! [O lance que permite a iniciativa. O plano branco de jogar f2-f4 necessita de mais tempo para efetivação, tendo em vista a cravada de "f", ao passo que as Negras podem abrir a coluna "b" imediatamente] 19.♙f1 b5 20.axb6 [posicionalmente forçado, pois de outro modo as Negras trancaríamos toda a Ala da Dama] 20...♖xb6 21.♙e3 ♖fb8 (diagrama)

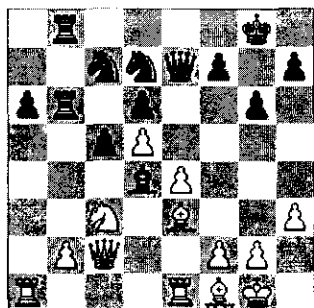

[a debilidade do Peão "b2" compensa plenamente o Peão "a6". As Negras, de qualquer modo, detêm a iniciativa e, por essa razão, também a vantagem] 22.♙xd4 [ou 22.♙a4 ♖b4 para retomar em "d4" com a Torre] 22...cxd4 23.♙a4 ♖b7 24.b3?! [após 24.♙ad1 ♖b5, Negras conseguem uma clara vantagem, quer com 24...♖b5 ou 24...♙f6] 24...♙f6! 25.♖ac1 ♖e5 26.♙d2 g5 [definitivamente impedindo f2-f4; o Peão "d" não pode ser tomado pela resposta 26...♖f3+] 27.♖ed1 ♖b5 28.f3?! [Branças poderiam resistir mais com 28.♙xb5 29.♙xd4 ♖xb3 30.♖c3. Após a textual, a situação piora porque as Negras podem sacrificar "d4" e usá-lo como ponto de apoio para suas tropas] 28...d3! 29.♙xd3 ♖d4 30.♙f2 ♖xb3 31.♙e2 [se 31.♙xa6 ♖dxf3+

32.gxf3 ♖xf3, com ataque ganhador] 31...♖8b4 32.♖a1 ♖xe2+ 33.♙xe2 ♖d3 34.♖a2 ♙d4+ 35.♖h2 ♙e5+ 36.♖g1 ♖f4 37.♙c2 ♖g7 38.♖f1 ♖xh3 39.♙c8 [ou 39.gxh3 ♖xf3+ 40.♖g1 ♖g3+, com fácil vitória] 39...♖f4 40.♙f5 ♙xf5 41.exf5 ♖f6 42.♖f2 ♖xf5 0-1

PROBLEMAS

(pág. 60):

1- Samuel Gold

Fonte desconhecida, 1901

1.♖e3! (Não 1.♙e3? b1♖!);

2- Eugene B. Cook

Wilkes' Spirit of the Times, 1864

1.♖b5!

3- Christopher Becker

Problemist, 1977

1.♖xf6!

4- Mikhail Satanovsky

U.S. Problem Bulletin, 1992

1.♙a6!

5- F. Vaux Wilson

2nd Pr. Magyar, Askkelet, 1971

1.♙d6! (Não 1.♙d6? ♙xc3!)

6- George E. Bundick

Prize American Chess Bulletin, 1913

1.♖f8!

< < RECESSO NATALINO > >

Lembramos aos associados que no período compreendido entre os dias 15 de dezembro e o primeiro dia útil de janeiro de 2005, dia 3 - uma segunda-feira - o CXEB guarda um recesso. ***Durante esse período, ficam suspensas as contagens de tempo de reflexão e de outros prazos regulamentares.***

<< DEPARTAMENTO DE TORNEIOS ELETRÔNICOS >>

DIRETOR DO DEPARTAMENTO:

José Joaquim Amorim Neto
Rua General Urquiza, 98 - Ap. 806 - Rio de Janeiro - RJ - 22431-040
E-mail: amorij@attglobal.net

CAMPEONATO BRASILEIRO INDIVIDUAL (E-mail)

X V CBI - SEMIFINAL

Início: 15/05/2003 Término: 14/05/2004

Os quatro mais bem classificados de cada grupo estarão classificados para a próxima fase

Diretor: André Luís Dechen
Rua Alberto Novaes, 33 (Res. Furlan)
13450-000 Santa Bárbara D'Oeste SP
E-mail: dechen@horizon.com.br

Sem relatório no período.

X V I I CBI - PRELIMINAR

Início: 04/06/2003 Término: 03/06/2004

Os três mais bem classificados de cada grupo estarão classificados para a próxima fase

Diretor: André Luís Dechen
Rua Alberto Novaes, 33 (Res. Furlan)
13450-000 Santa Bárbara D'Oeste SP
E-mail: dechen@horizon.com.br

Sem relatório no período.

Diretor: Rogério Einloft do Amaral
Rua Jacinto Gomes, 140 - Ap. 1
90040-270 Porto Alegre RS
E-mail: rogchess@terra.com.br

Grupo 4: Ivan 0 Bolivar e Noronha 0,5

Wagner. **Encerrado.** Classificação: 1º Bolivar Ribeiro Gonzalez 6,5; 2º Wagner Paula Carvalho 6,0; 3º Luiz Ângelo Marques Noronha 5,5; 4º Ivan Marques da Silva 3,5; 5º André Luiz Dechen 3,0; 6º Rafael Antônio Chedid 2,0; 7º Ruy Carvalho Gonçalves 1,5; 8º Jairo A. da Costa 0,0. Classificados: **Bolivar Ribeiro Gonzalez, Wagner Paula Carvalho, Luiz Ângelo M. Noronha.** Grupo 6: Huguet 0,5 Hélio - Paulo 1 Huguet - Huguet 0,5 Cláudio e Ivan 1 Huguet. **Encerrado.** Classificação: 1º Alfredo Dutra 7,0; 2º Paulo Roberto T. Marczykoski 6,0; 3º Ivan Marques da Silva 5,0 (SB 15,00); 4º Cláudio Marques Guimaraes 5,0 (SB 13,00); 5º Luiz A. Guelfi e Hélio Nonato de Oliveira 4,5 (SB 12,25); 7º Ezequiel Huguet 3,0; 8º Tiago L. Pereira 1,0; 9º Yuri Ghenov 0. Classificados: **Alfredo Dutra, Paulo Roberto T. Marczykoski e Ivan Marques da Silva**

Diretor: Bolivar Ribeiro Gonzalez
Rua Av. João Gualberto, 983 - Ap. 14
80030-000 Curitiba - PR
E-mail: bolivar@xadrez.pro.br

Sem relatório no período.

Diretor: Paulo Roberto T. Marczykoski
Caixa Postal 343
96200-970 - Rio Grande RS
E-mail: py3prt@vetorialnet.com.br

Sem relatório no período.

<< DEPARTAMENTO DE TORNEIOS POSTAIS >>

DIRETOR DO DEPARTAMENTO:

Dorgival Olavo Guedes Jr
Rua Júlia Freitas Coutinho 255 - Belo Horizonte - MG - 30860-120
E-mail: dorgival@terra.com.br

<< CAMPEONATO BRASILEIRO INDIVIDUAL >>

Campeões Brasileiros Postais

I CBI - Henrique Pereira Maia Vinagre
 II CBI - Adauto Wanderley da Nóbrega
 III CBI - Antônio Pacini
 IV CBI - Gilberto Fraga Portilho
 V CBI - Orlando de Alcântara Soares
 VI CBI - Marco Antônio Hazin Asfóra
 VII CBI - Hemar Antônio Galvão Barata

VIII CBI - Antônio José C. Dominiques Tavares
 IX CBI - Gilson Luís Chrestani
 X CBI - Zélio Bernardino
 XI - Carlos Evanir Costa
 XII - Zélio Bernardino
 XIII - João Carlos de Oliveira

Diretor da Divisão:
Luiz Angelo Marques Noronha
Caixa Postal 1002 - Sobral - CE - 62010-970
E-mail: noronha@sobral.org

XIV CBI - FINAL

Início: 05/05/2004 Término: 05/11/2005

Diretor: Jorge André Pregun
Av. Benedito Castilho de Andrade, 1007
Bloco 2 - Ap. 42
13212-070 Jundiaí SP
E-mail: pregun@ig.com.br

Fausto 0,5 Natalino e Natalino 0,5 Lima.

XVI CBI - SEMIFINAL

Início: 28/04/2004 Término: 28/10/2005

Diretor: Wagner Ferraro da Costa
Rua Dr. Otávio Kelly, 38 - Ap. 302
20511-280 Rio de Janeiro RJ
E-mail: rosiferraro@ig.com.br

Grupo 1: Alcindo 0,5 Morau - Edmir 0,5 Arthur - Edmir 1 Morau - Morau 0 Arthur - Alcindo 0,5 Fausto - Arthur 0,5 Vanildo - Fábio 1 Arthur e Morau 0,5 Fausto; **Grupo 2:** Celso 1 Roberto - Coltro 0,5 Roberto - Dorgival 1 Coltro e Dorgival 1 Roberto. Ermano Soares de Sá, abandonou com aviso; **Grupo 3:** Noronha 0 Edmir e Meireles 0 Noronha

XVIII CBI - PRELIMINAR

Início: 19/04/2004 Término: 19/10/2005

Os quatro mais bem classificados de cada grupo estarão classificados para a próxima fase

Diretor: Alberto Francisco Dillenburg
Rua Pres. Castelo Branco, 328, Celeste
93700-000 Campo Bom RS
E-mail: dillenburg@sinos.net

Grupo 1: Angel 0 Fernando. Silvio Sá de Melo inscrição cancelada. Sérgio Ricardo da Silva Coelho e José Adalberto Barbosa Nobre foram eliminados (art. 23); **Grupo 2:** Jorge 1 Roberto e Joaquim 1 Jandir. João Rodolpho Filho foi eliminado (art. 23); **Grupo 3:** Lima 1 Pontes. Ivan Luciano Matos foi eliminado (art. 23); **Grupo 4:** Rodney Ricardo Joaquim abandonou com aviso. José Adalberto Barbosa Nobre foi eliminado (art. 23); **Grupo 5:** Silvio Sá de Melo inscrição cancelada. Reinaldo Damin foi eliminado (art. 23); **Grupo 6:** José Adalberto Barbosa Nobre foi eliminado (art. 23); **Grupo 7:** Renê 0 Coltro - Coltro 1 Jaddus - Coltro 1 Zeomax e Renê 0 Zeomax. Ivan Luciano Matos foi eliminado (art. 23); **Grupo 8:** Deyvison 0 Jaddus. Rodney Ricardo Joaquim abandonou com aviso. Deyvison John Pereira Santos foi eliminado (art. 23); **Grupo 10:** Joaquim 1 Jandir. Silvio Sá de Melo inscrição cancelada. Ivan Luciano Matos foi eliminado (art. 23).

Diretor: Wagner Ferraro da Costa
Rua Dr. Otávio Kelly, 38 - Ap. 302
20511-280 Rio de Janeiro RJ
E-mail: rosiferraro@ig.com.br

Grupo 11: João Rodolpho Filho, eliminado; **Grupo 12:** Marcos Antônio Ferreira Bueno, abandono com aviso. Renato Ferreira Leitão Azevedo, eliminado; **Grupo 13:** Walfrido 0 Mauro - José Severino 1 Gonçalo - Altamir 0 João Batista e João Batista 0 Walfrido. Marcos Antônio Ferreira Bueno, abandonou com aviso.

<<< TAÇA BRASIL >>>

Campeões da Taça Brasil:

I TB	Adaucto Wanderley da Nóbrega
II TB	Célio Sormani
III TB	Mário Silas Biava
IV TB	Salvador Homce de Cresce
V TB	Marco Antônio Hazin Asfora
VI TB	Marco Polo Rios Simões
VII TB	Gilson Luís Chrestani
VIII TB	Rolf Dieter Bückmann

IX TB	João Maria Machado Filho
X TB	Ermano Soares de Sá
XI TB	José Antônio S. Gonçalves
XII TB	Carlos Evanir Costa
XIII TB	Edmundo Zuchowski Filho
XIV TB	Zélio Bernardino
XV TB	Fábio Bidart Piccoli

Diretor da Divisão:

Celso Luiz da Silva

Rua Antônio Siqueira, 241-E - Chapecó - SC - 89808-350

E-mail: cl-silva@brturbo.com.br

XVI TB - FINAL

Início: 5/2/2004 Término: 5/8/2005

Diretor: Ivan Marques da Silva

Av. Ana Helena, 243 - Convento Velho

11750-000 Peruibe - SP

E-mail: ivanmarquesds@uol.com.br

Sem relatório no período.

XVII TB - FINAL

Início: 5/2/2004 Término: 5/8/2005

Diretor: Ivan Marques da Silva

Av. Ana Helena, 243 - Convento Velho

11750-000 Peruibe - SP

E-mail: ivanmarquesds@uol.com.br

Sem relatório no período.

XIX TB - SEMIFINAL

Os três mais bem classificados de cada grupo estarão classificados para a próxima fase.

Início: 08/12/2003 Término: 08/06/2005

Diretor: Jaime Luís Henkes

Rua Dr Leal Filho, 159 - Ap. 402

89874-000 Maravilha SC

E-mail: jaimehenkes@mhnet.com.br

Grupo 1: Dillenburg 0,5 Guedes Jr - Caraver 0 Vieira e Vieira 0,5 Guedes Jr;
Grupo 2: Andrade 0,5 Santos F - Gonçalves 0 Lima - Lima 1 Coelho (art.15) - Segalla 1 Gonçalves e Segalla 1 Santos;
Grupo 3: Carlsen 0 Monteiro (art.15) - Almeida 0 Monteiro - Faria 0 Segalla e Monteiro 0 Faria;
Grupo 4: Lino 1 Vilanova - Dillenburg 0,5 Mourão - Mourão 0,5 Vilanova - Almeida 0 Faria e Lino 0,5 Fernandes.

XXI TB - PRELIMINAR

Os três mais bem classificados de cada grupo estarão classificados para a próxima fase.

Início: 15/11/2003 Término: 15/05/2005

Diretor: Salvador Mangini Filho

R. Anna Joaquina Benevenuto, 127

18017-381 Sorocaba SP

E-mail: salvador.rosana@dglnet.com.br

Grupo 1: Estevão 0 Mário (art.15) - Estevão 0 Coltro (art.15) e Irineu 0 Coltro; **Grupo 2:** Oliveira 0 Edilson - Gad 0 Néelson - Néelson 1 Coutinho e Edilson 1 Gad. Fábio Francisco Torre abandona com aviso; **Grupo 3:** Domício 0 Elio - Alaor 0 Elio - Alaor 0 Romeu e Domício 0 Mário (art. 15). Altair Carlos Faria Moreira eliminado (art. 23); **Grupo 4:** Roberto 1 Estevão (art. 15) - Edmir 0,5 Roberto - Shade 0,5 Alaor - Shade 0 Angel (art. 15) - Edmir 1 Wagner - Marco 1 Wagner - Alaor 1 Angel e Wagner 1 Estevão (art. 15); **Grupo 5:** Edmir 1 Gilson - Madureira 0 Edmir - Edmir 0,5 Eric - Elio 1 Olinto (art. 15) e Márcio 1 Olinto; **Grupo 6:** Edmir 1 Roberto - Edmir 1 Wagner - Zeomax 1 Rivair - Everaldo 0 Zeomax - Jorge 1 Zeomax - Adilson 0,5 Jorge - Jorge 1 Magalhães - Ivo 1 Adilson - Everaldo 0 Ivo - Rivair 0 Edmir - Ivo 0 Edmir - Edmir 1 Adilson - Morau 1 Ivo e Magalhães 1 Wagner; **Grupo 7:** Segalla 1 Edilson; **Grupo 8:** Barroso 0 Roberto - Wagner 1 Altair e Wagner 0 Torben; **Grupo 9:** Ivo 0 Nelson - Donizete 1 Eissler e Carvalho 0 Donizete; **Grupo 10:** Carvalho 1 Coutinho - Alberto 1 Carvalho - Rubens 0 Alberto - Coutinho 1 Rubens - Wagner 0,5 Paulo e Gilson 0 Coutinho (art. 15);

Diretor: Elcio Conte Lofredo Mourão
 Rua dos Ipês, 281 – Cinco Lagos
 26700-000 Mendes RJ
 E-mail: mourão@sulrj.com

Grupo 11: Retificação: Eduardo 1 Antônio Mário. Hécio 1 Marco – Hécio 1 João – Fernando 0 Eduardo – Fernando 0 Acary – Aroldo 1 Hécio – Marco 0 Eduardo e João 0 Eduardo; **Grupo 12:** Emerson 1 Jorge e Abdias 1 Jorge; **Grupo 13:** Sem ocorrência no período; **Grupo 14:** Ornéllo 1 Fernando e Fernando 0 Irajá; **Grupo 15:** Goyano 1 José Augusto e Antônio Mário 0 Salles; **Grupo 16:**

Sem ocorrência no período; **Grupo 17:** Sem ocorrência no período; **Grupo 18:** Kaupert 1 Acary – Edilson 1 Roberto – Ubirajara 0 Celso e Lima 1 Martinho; **Grupo 19:** Segalla 1 Rodney – Weyrich 1 Mário – Weyrich 1 Walfrido – Fernando 0 Morato – Walfrido 1 Fernando e Weyrich 1 Fernando; **Grupo 20 :** Everaldo 0,5 Celso – Celso 1 Antônio Mário – Olinto 0 Walfrido - Antônio Mário 1 Olinto e Pedro 0 Celso. Dennys Karlo Mendes Schade, abandona o torneio, sem aviso (artigo 23).

PRODUTOS / SERVIÇOS / TAXAS

- **Anuidade = R\$ 72,00 Semestralidade = R\$ 36,00**
- **Anuidade de Socios/colaborador = Acima de R\$ 108,00**
- **Anuidade de Sócio Contribuinte = Acima de R\$ 216,00**
- **Anuidade de Sócio Benemérito Vitalício = Acima de R\$ 720,00**
- **Anuidade de Sócio Assinante = R\$ 36,00**
- **Trimestralidade = R\$ 18,00**
- **Adjudicações = R\$ 3,60 por partida para cada jogador**
- **Livro "História do Xadrez Postal" = R\$ 5,00**
- **Cadastro/lote de 100 etiquetas = R\$ 25,00**
- **Cadastro/hora de serviço do Escritório = R\$ 10,00**
- **Etiquetas de remetente - lote de 100 unidades = R\$ 7,00**
- **Planilhas / lote de 30 unidades = R\$ 4,00**
- **Cartões Postais - lote de 100 = R\$ 10,00**
- **Boletim do CBI = R\$ 6,00**
- **Anúncio na RBXP: 01 página = R\$ 150,00**
- **1/2 página = R\$ 90,00, 1/3 página = R\$ 60,00**

Conta do CXEB: (001) – Banco do Brasil
Agência 3559-9 (USP) - Conta: 5018-0
CNPJ – 73.558.959/001-10

Enviar cópia do comprovante bancário ao nosso escritório, citando a finalidade do depósito efetuado.

<< CAMPEONATOS ESTADUAIS >>

Diretor da Divisão:
Paulo Afonso Borba Rolim
 Rua Geraldo Lipka, 173-301 - Curitiba-PR - 81200-590
 E-mail: rolim@bbs2.sul.com.br

VIII CEI MG PRELIMINAR

Início: 07/10/2002

Término: 07/04/2004

Diretor: Ivan Marques da Silva
 Av. Anna Helena, 243 - Convento Velho
 11750-000 Peruibe SP
 E-mail: ivanmarquesds@uol.com.br

Sem relatório no período.

I CEI SE/BA/ES FASE ÚNICA

Início: 07/10/2002

Término: 07/04/2004

Diretor: João Baptista de Carvalho
 Rua São Braz, 370 - Ap. 603
 20770-150 Rio de Janeiro RJ

Valmari 0 Fábio - Dennys 0 Fábio e Fábio 1
 Hosanah. Encerrado. Campeão: Vidal Silva
 Júnior.

I CEI SE/BA/ES	Cls	1	2	3	4	5	6	7	8	9	10	11	12	Pts
Vidal Silva Júnior	1		1	1	1	1	1	1	1	1	1	-	-	9,0
Fábio da Rocha	2	0		1	1	1	1	1	1	1	1	-	-	8,0
Dennys Karlo M. Shade	3	0	0		1	1	1	1	1	1	1	-	-	7,0
Hosanah Elias França Jr	4	0	0	0		1	1	1	1	1	1	-	-	6,0
Valmari Matos	5	0	0	0	0		1	1	1	1	1	-	-	5,0
Pedro Pereira da Silva	6	0	0	1	0	0		1	1	1	1	-	-	4,0
Yuri Aoyama da Costa	7	0	0	0	0	0	0		0	0	0	-	-	0,0
Mário Roberto A. Santos	8	0	0	0	0	0	0	0		0	0	-	-	0,0
Romualdo Santos França	9	0	0	0	0	0	0	0	0		0	-	-	0,0
Thiago Cezar F. Ribeiro	10	0	0	0	0	0	0	0	0	0		-	-	0,0
Valdon Matos	11	-	-	-	-	-	-	-	-	-	-		-	I.C
Carlos Lins Rosas	11	-	-	-	-	-	-	-	-	-	-	-		I.C

<<< TORNEIOS ESPECIAIS >>>

Diretor Divisão:
Bianor de Oliveira Neves
 Rua Conde D'Eu, 1509 - Caxias do Sul - RS - 95076-090
 E-mail: boneves@ig.com.br

V I CBE - FINAL**MEMORIAL LUIZ FERNANDO NICOLAU**

Início: 30/08/2002

Término: 28/08/2004

Diretor: Bianor de Oliveira Neves
 Rua Conde D'Eu, 1509
 95076-090 - Caxias do Sul - RS
 E-mail: boneves@ig.com.br

1º. Tabuleiro: Retificação: Berto (SC) 0,5
 Ornélio (RS). Berto (SC) 0 Oscar (RJ) e

Zuchowski (PR) 1 Berto (SC). **Encerrado:**
 1º) Edmundo Zuchowski Filho (PR) 4,0; 2º)
 Ornélio de Souza (RS) 3,5 (SB 7,50); 3º)
 Oscar Vieira Ferreira (RJ) 3,5 (SB 6,00); 4º)
 Berto José Costa (SC) 2,5; 5º) José Maria
 Cavalcanti (SP) 1,5 e 6º) Everaldo Alves Lira
 (PB) 0; **2º. Tabuleiro:** **Encerrado:** 1º) Márcio
 Barbosa de Oliveira (RJ) 3,5; 2º) Rubens
 Cardoso Espírito Santo (SP) 3,0 (SB 6,25);
 3º) Joaquim A. Melo de Camargo (SC) 3,0
 (SB 6,00); 4º) João Alberto Correia da Silva
 (PR) 2,5; 5º) Sérgio Roberto A. Farias (PB)

2,0 e 6º) Alcindo Luz Bastos Silva Filho (RS) 1,0 pt. **3º. Tabuleiro: Encerrado:** 1º) Milton Weyrich (RS) 8,0; 2º) Eduardo Almeida Diniz (RJ) 3,0 (SB 7.00); 3º) Zeno Antônio Becker Filho (SC) 3,0 (SB 6.25); 4º) Agenor da Costa Junior (PB) 2,5; 5º) Cláudio Antônio E. Vassalo (SP) 2,0 e 6º) Néelson Hirsch (PR) 0,5 pt. **4º. Tabuleiro: Encerrado:** 1º) Warner Bruce Kover (RJ) 4,5; 2º) Richard Mitsuo Fuzishawa (SP) 4,0; 3º) Aroldo Teixeira de Almeida (PR) 2,5; 4º) Celso Luiz da Silva (SC) 2,0 (SB 2,25); 5º) Rogério Einloft do Amaral (RS) 2,0 (SB 2,25) e 6º) Antônio Fernando P. da Silva (PB) 0.

Encerrado: 1º) **Rio de Janeiro 14,5**; 2º) Rio Grande do Sul 10,5 (SB 22,75); 3º) São Paulo 10,5 (SB 18,75); 4º) Santa Catarina 10,5 (SB 18,00); 5º) Paraná 9,5 e 6º) Paraíba 4,5 pts. **Campeã: Rio de Janeiro.**
Vice: Rio Grande do Sul

VII CAMPEONATO BRASILEIRO DE VETERANOS - FINAL

Início: 18/08/2003 Término: 18/02/2005

*Diretor: Roberto Silva Lima
Rua Francisco Rocha 1345 - Ap. 101
80730-390 Curitiba PR
E-mail: rsilvalima@hotmail.com*

Luigi 1 Severino e Antônio 0 Luigi.

VIII CAMPEONATO BRASILEIRO DE VETERANOS - FINAL

Início: 18/08/2003 Término: 18/02/2005

*Diretor: Roberto Silva Lima
Rua Francisco Rocha 1345 - Ap. 101
80730-390 Curitiba PR
E-mail: rsilvalima@hotmail.com*

Ivo 0 Paulo Lino - Paulo Lino 0,5 Jorge - Ivo 0 Telmo - Dorgival 0,5 Jorge e Álvaro 0,5 Dorgival.

IX CAMPEONATO BRASILEIRO DE VETERANOS - FINAL

Início: 18/08/2003 Término: 18/02/2005

*Diretor: Roberto Silva Lima
Rua Francisco Rocha 1345 - Ap. 101
80730-390 Curitiba PR
E-mail: rsilvalima@hotmail.com*

Élio 0 Álvaro - Paulo 1 Élio - Luis 1 Zélio - Álvaro 0 Luís - Élio 0 Luís - Luís 1 André e Paulo 1 André.

X / XI CAMPEONATO BRASILEIRO DE VETERANOS - PRELIMINAR (Vide Informe da DGT - RBXP 118/119. Jul/Set.2003)

Início: 10/04/2003 Término: 10/10/2004

Os três mais bem classificados de cada grupo estarão automaticamente classificados para a próxima fase.

*Diretor: Rafael Antônio Chedid
Rua Libório Rodrigues, 491
95200-000 Vacaria RS
E-mail: rchedid@m2net.com.br*

Grupo 1: Santos 0 Boffa - Boffa 0,5 Manga - Dourado 0 Cavalcanti - Dourado 1 Santos - Carvalho 0 Dourado - Manga 1 Santos e Santos 0 Carvalho; **Grupo 2:** Carvalho 0 Iahn - Martinho 0,5 Iahn - Segalla 0,5 Castor e Barroso 0 Vercesi. **Retificação:** Carvalho 0 Vercesi; **Grupo 3:** Oliveira 0,5 Kiss - Santos 1 Oliveira - Kiss 1 Leite e Jakstys 0,5 Santana; **Grupo 4:** Segalla 0,5 Coelho - Coelho 0 Amaral - Berdaky 0 Segalla - Amaral 0 Berdaky - Berdaky 1 Bacila e Segalla 1 Amaral; **Grupo 5:** Melo 0 Oliveira - Berdaky 1 Lopes - Gomes 0 Rigolom - Lopes 0 Santos - Berdaky 1 Carvalho - Rigolom 0 Kaupert - Rigolom 0 Santos - Hirsch 1 Do Ó - Berdaky 0,5 Regulam e Lopes 0 Do Ó. José Cláudio de Melo abandona com aviso.

*Diretor: José Façanha Mamede
Praia de Botafogo, 198 - Apt. 302
22250-040 Rio de Janeiro RJ
E-mail: jfmamede@globo.com*

Grupo 6: Cerqueira 1 Alaor - André 0,5 Acary - Cerqueira 0 André e Acary 1 Boffa; **Grupo 7:** Walfrido 0 Cavalcanti - André 0 Lima - Morato 0 Caraver - Caraver 0 Ubirajara - Caraver 0 André - Caraver 0 Dorgival - Dorgival 0,5 André - Cavalcanti 1 Dorgival - André 0 Assunção - Dorgival 0,5 Alejandro - Caraver 1 Walfrido e Soares 0 Caraver; **Grupo 8:** Acary 0,5 Coltro; **Grupo 10:** Bracco 0 Coelho.

<<< TORNEIOS DE CLASSIFICAÇÃO >>>

Diretor da Divisão:

Jaime Luiz Henkes

Caixa Postal 59 - Maravilha - SC - 89874-000

E-mail: jaimehenkes@mhnet.com.br

Torneios de Classificação - É permitida a participação simultânea em até três grupos, desde que as inscrições sejam solicitadas dentro do prazo de seis meses, contados a partir do início do primeiro grupo. Após esse prazo, o associado precisará definir a sua categoria no(s) grupo(s) em andamento, antes de solicitar novas inscrições. **Se a inscrição se baseia em um direito adquirido recentemente, recomenda-se anexar cópia da Ficha de Habilitação (XEB - 55) ao pedido.**

CATEGORIA SUPERIOR - TC/S

Grupos 57 a 59

Diretor: Fausto Monteiro Mesquita Jr

Caixa Postal 11097

80440-970 Curitiba PR

E-mail: faustomesquita@aol.com

Grupo 59: Sem ocorrência no período;
Grupo 60: Aroldo 0,5 Farias - Farias 0,5 Edmir e Aroldo 0,5 Edmir. Jaldemar R. de Souza entra no lugar de Giannini, que teve a inscrição cancelada. **Grupo 61:** Aroldo 1 Edmir e Aroldo 0,5 Farias. Os jogadores Marcus Rolim Silva e Rodrigo Veloso tiveram suas inscrições canceladas.

CATEGORIA ESPECIAL - TC/E

Grupos 271 a 280

Diretor: João Baptista de Carvalho

Rua São Braz, 370 - Ap. 603 - Bloco I

20770-150 Rio de Janeiro RJ

Grupo 273: Ivo 0,5 Vilanova - Vilanova 1 Waldir - M. Antônio 0 Waldir e Elcio 1 Waldir. Antônio Carlos F. Moreira eliminado (art.23);

Grupo 274: Ivo Iahn - José Szewc - Celso João Dias da Silva - Raimundo Roosevelt Rosado Coelho - Valdir Maas Bonow - Agenor Teixeira Leite de Andrade - Cláudio Marques Guimarães - Marco Antônio Firmino Leite - Carlos Caraver - Marco de Castro Coutinho e Donizete Adilson Goyano.

PRIMEIRA CATEGORIA - TC-I

Quem cumprir as exigências do Regulamento de Jogos será promovido à Categoria Especial. Os demais permanecerão na Categoria Aberta.

Grupos 627 a 631

Diretor: Ailton José de Faria

Rua Belarmino de Mendonça, 50 - Ap. 20

85851-100 Foz do Iguaçu PR

E-mail: faria@foz.net

Sem relatório no período.

CARO ASSOCIADO:

Agora, você pode ver partida(s) (suas ou de terceiros) publicada(s) e analisada(s) por um dos seguintes softwares de xadrez: Firtz 8, Deep Fritz 8, Junior 8, Chess Tiger 15, Shredder 8 ou Hiarcs 9. Envie-a(s), escolhendo com que soft quer vê-la(s) comentada(s), para **SERGIO G BARBOSA - Caixa Postal 323 - Rio de Janeiro (RJ) - CEP 20001-970 ou E-mail: ssbarbo@unisys.com.br**

<<< TORNEIOS TEMÁTICOS >>>

Diretor de Divisão:

Valdir Tavares Dourado

Caixa Postal 05 - Frederico Westphalen - RS - 98400-000

E-mail: valdirdourado@terra.com.br

SÉRIE TT / D

Diretor: Valdir Tavares Dourado

Caixa Postal 05

98400-000 Frederico Westphalen RS

E-mail: valdirdourado@terra.com.br

TT/D 1 - Grupo 1: Edilson 0,5 Everaldo;
TT/D 1 - Grupo 2: Roberto 0 Vidal - Edilson
 1 Roberto - Joaquim 0,5 Vidal e Vidal 1
 Paulo; **TT/D 1 - Grupo 3:** João 0 Edmir e
 Jaddus 1 Roberto; **TT/D 2 - Grupo 1:**
 Edilson 0,5 Everaldo e Vidal 1 Carlos; **TT/D**
2 - Grupo 2: Paulo 0,5 Raimundo e
 Raimundo 1 Antônio; **TT/D 2 - Grupo 3:**
 Roberto 0 Antônio - Edmir 1 Antônio e
 Antônio 1 Jaddus; **TT/D 3 - Grupo 2:**
 Edilson 1 Everaldo e Paulo 1 Angel (art. 22);
TT/D 4 - Grupo 1: Edmir 1 Elio. **Encerrado.**
 Campeões: Vidal Silva Júnior e Elio Berdaky

TT/D 4-Grupo 1	Cl	1	2	3	4	5	6	7	PTS
Vidal Silva Júnior	1		0,5	0,5	1	1	1	1	5,0
Elio Berdaky	1	0,5		0,5	1	1	1	1	5,0
Emerson Michelin	3	0,5	0,5		0,5	0,5	1	1	4,0
Everaldo Alves Lira	4	0	0	0,5		0,5	1	1	3,0
Edilson Estolano Andrade	5	0	0	0,5	0,5		1	1	3,0
Raimundo Nascimento Felix	6	0	0	0	0	0		1	1,0
Akila Nascimento Goyano	7	0	0	0	0	0	0		0,0

TT/D 4 - Grupo 2: Edmir 1 Paulo e Paulo 1 Antônio.

SÉRIE TT / E

Diretor: Valdir Tavares Dourado

Caixa Postal 05

98400-000 Frederico Westphalen RS

E-mail: valdirdourado@terra.com.br

TT/E 1 - Grupo 1: Walfrido 1 Angel (art. 15)
 - José 0 Elio (art. 15) - Pontes 0 Eissler e
 Edmir 0 Eissler; **TT/E 1 - Grupo 2:** Donizete
 1 João (art. 15) e Roberto 1 João (art. 15);
TT/E 1 - Grupo 3: Ulisses Átila Arrais e
 Moura - Ricardo Rizzo Corrêa Galvão -
 Fernando Martinho - Roberto Gonçalves da
 Silva - Sérgio Rodrigo Pegado - Ubirajara
 de Oliveira Barroso e Roberto Pontes do Ó;
TT/E 2 - Grupo 1: Edmir 1 Roberto; **TT/E 2**
- Grupo 3: Ubirajara de Oliveira Barroso -
 Roberto Pontes do Ó - Ulisses Átila Arrais e
 Moura - Edmir Barbosa Fernandes -
 Fernando Martinho e Jorge Jerônimo F. dos
 Santos. Francisco Carlos Araújo Viana,
 inscrição cancelada; **TT/E 3 - Grupo 2:**
 Fernando Martinho - Walfrido Moreira
 Carvalho Jr. - Torben Erik Carlsen - Angel
 Portal - Elio Berdaky - Valmari Matos e
 Ulisses Átila Arrais e Moura; **TT/E 4 - Grupo**
1: Angel 1 João (art. 15) - Walfrido 1 Angel
 (art. 15) e Elio 1 João (art. 15); **TT/E 4 -**
Grupo 2: Ubirajara de Oliveira Barroso -
 Francisco Carlos Araújo Viana - Torben Erik
 Carlsen - Donizete Adilson Goyano -
 Ulisses Átila Arrais e Moura - José Adalberto
 Barbosa Nobre e Roberto Pontes do Ó.
 Uilde. Enico Monteiro, inscrição cancelada.

SKYPE e MESSENGER

Informamos ao quadro associativo a instalação em nossa sede destes modernos programas, o que nos facilitará o contato com o Clube por meio da utilização do computador. Tais programas já nos permitem contatar o nosso funcionário Nelson nos seguintes endereços: **cxeb1969** e **Nelson_lopes22@hotmail.com**, respectivamente.

Como adendo, sugerimos que os contatos sejam feitos, exclusivamente, após às 16 horas. A utilização do sistema implantado possibilitará contato via Internet, com ligação local para o interessado, sem necessidade de utilizar-se discagem por DDD, bem mais onerosa.

PROBLEMAS:

1- Mate em 2:
Brancas jogam.



4- Mate em 2:
Brancas jogam.



2- Mate em 2:
Brancas jogam.



5 Mate em 2:
Brancas jogam.



3- Mate em 2:
Brancas jogam.



6- Mate em 2:
Brancas jogam.

